



**XII CONGRESO NACIONAL
DE
CONTADURIAS GENERALES**

**SISTEMA DE RELEVAMIENTO
DE INMUEBLES DE PROPIEDAD
PROVINCIAL**

**AUTOR:
DIANA E. CHIAPPERO**

**CONTADURIA GENERAL DE LA PROVINCIA
DE SANTA FE**

SANTA FE, JUNIO DE 1997.-



1 - INTRODUCCION

El presente trabajo pretende desarrollar la particular experiencia implementada en el Departamento de Patrimonio de la Contaduría General de la Provincia de Santa Fe y referida puntualmente al relevamiento y mantenimiento de un inventario permanente de bienes inmuebles de propiedad del Estado Provincial.

La normativa imperante en esta Provincia, a través de la Ley de Contabilidad sancionada en 1956 y las funciones encomendadas al Ministerio de Hacienda y Finanzas mediante la Ley nro. 10101 (ley de Ministerios) asignan a la Contaduría General de la Provincia las tareas concernientes al relevamiento, mantenimiento, contralor y contabilidad de la totalidad de los bienes del Estado.

Por la singular metodología que implicó la puesta en marcha del relevamiento de los bienes inmuebles, se creyó oportuno exponer ante este Congreso las provechosas experiencias recogidas durante el desarrollo de tales funciones.

El trabajo a explicitar tuvo inicio de ejecución, previa evaluación de los frustrados intentos realizados sobre el particular, con un método que vislumbrara la posibilidad de relevar y mantener un sistema de estas características con la continuidad y dinamismo que el mismo exige.

Si bien el proyecto original sufrió en el curso de su aplicación algunas modificaciones para adaptarlo a la realidad imperante, el mismo mantuvo en su esencia los principios que orientaron su implementación. Es por eso, que hoy se cuenta con casi la totalidad de los inmuebles relevados (según anexo A

un 70% del total de los Departamentos) y en forma concomitante se estructuró un método de actualización de los datos insertos en la base creada al efecto, para a partir de ello avizorar la posibilidad cierta y concreta de proceder a la valuación de tales bienes y su incorporación a los activos estatales. La existencia real de los soportes necesarios para ello, facilita sustancialmente la concreción de su integración contable, como tarea dependiente de aquella.

En los próximos capítulos se pretenderá exponer el desarrollo integral del trabajo realizado.

2 - NECESIDAD DEL RELEVAMIENTO

Atendiendo a las características propias que involucra este tipo de trabajo, es imprescindible determinar con precisión adecuada el objetivo final que se persigue con el mismo, pues de lo contrario cualquier intento culminará como las anteriores experiencias en fracasos que no permitieron su perdurabilidad a través del tiempo.

Las metas a lograr deben tener la suficiente consistencia para que este detalle ordenado y sistematizado de bienes permita justificar la magnitud de la tarea a encarar.

Si bien no existen criterios rígidos sobre los métodos que imperan en este tipo de trabajo, el producto final a que deben apuntar los mismos no solamente pasa por relevarlos sino en lograr que tal inventario pueda estar medido en unidades monetarias, en base a ciertas pautas generalmente aceptadas en la materia, para permitir su integración a los sistemas contables vigentes.

Los objetivos que deben prevalecer tanto en la metodología como en el desarrollo del mismo son los siguientes:

a) Método idóneo para conocer con certeza los bienes inmuebles con que cuenta el Estado para encarar los planes de gobierno.

b) Permitir con ello un adecuado control, haciendo extensiva tal tarea a la determinación fehaciente de la naturaleza jurídica de que gozan los inmuebles.

c) Servir como soporte apto para implementar la contabilidad de la gestión de bienes, permitiendo los procedimientos que se adopten efectuar un registro sistemático de las operaciones.

d) Ser un elemento capaz de delimitar las responsabilidades de los agentes en el uso, conservación y custodia de los inmuebles.

Todas ellas de manera orgánica y coordinada deberán ser las premisas que determinen los alcances que debe tener un trabajo de esta naturaleza.

La perdurabilidad en el tiempo de este tipo de bienes justifica sobradamente la circunstancia de tener claros los objetivos al momento de su implementación.

3 - BIENES INMUEBLES RELEVADOS

En el desarrollo de este tipo de tareas es imprescindible resolver primariamente dos aspectos. Por un lado determinar cuales son los bienes

inmuebles que serán objeto del relevamiento, dentro de la compleja dimensión que el Estado tiene. Por otra parte, una vez clarificado el punto anterior esbozar un clasificador que resulte conveniente a los fines que se persiguen.

Cuales y como se agrupan, son definiciones básicas que repercutirán en los posteriores pasos que implica este trabajo hasta su inserción contable con los restantes sistemas.

El primero de los cuestionamiento obliga a examinar la naturaleza, característica y destino de estos bienes.

La intencionalidad que se persigue con este trabajo , elimina la posibilidad de detenernos puntualmente en destacar la procedencia jurídica que emana a través de la legislación de fondo existente en el país. Por ello un pormenorizado estudio sobre las características y cualidades que sustentan en el Código Civil los bienes del dominio público , en su doble acepción de naturales y artificiales y los bienes del dominio privado originados cuando el Estado actúa como persona de este derecho, fue minuciosamente efectuado para a partir de ello considerar cuales bienes eran objeto de relevamiento y cuales por sus características intrínsecas o complejidad fáctica quedaban fuera de él.

Decidido el punto anterior y estructurado en base a las características físicas de los bienes, se confeccionó el clasificador que sirve de sustento para distinguir los inmuebles objeto del relevamiento.

El clasificador que se adjunta como anexo B pretende resumir la resultante a que dio origen el estudio realizado, para el cual se tuvieron en

cuenta las anteriores experiencias provinciales y los clasificadores vigentes en otros ámbitos.

No escapa tampoco a este ítem la delimitación de la propiedad jurisdiccional de los bienes. Para ello discernir entre bienes del estamento nacional, Provincial y/o municipal o comunal tuvo estricto basamento en las Constituciones Nacional y Provincial y en lo que las leyes provinciales reconocen como bienes propios a los gobiernos locales.

Si bien puede ser subjetiva la clasificación adoptada, en ella, como en otras decisiones tomadas en este trabajo, se priorizó la posibilidad de su concreción y los beneficios esperados de su inclusión.

Por último, no podemos dejar de mencionar en este punto que atento a la nueva clasificación presupuestaria de los gastos públicos y específicamente de la Clasificación por Objeto del Gasto se presenta el cuestionamiento en la delimitación concreta en el rubro 4 - Bienes de Uso - 42 - Construcciones entre los Bienes del Dominio Privado y los Bienes del Dominio Público. Sería necesario adoptar criterios uniformes entre los Estados Provinciales en virtud que en las definiciones contenidas en las leyes de fondo (Código Civil y Comercial) no surge con claridad esa diferenciación. Muchos bienes públicos cuando se construyen tienen característica de ambos que no permiten una clara distinción.

4 - AMBITO DE APLICACION

Es importante en este aspecto sentar una premisa básica e ineludible sobre la propiedad de los inmuebles a que nos estamos refiriendo. La configuración normal y lógica impone determinar que el único propietario de los mismos es el Estado Provincial y que la temporaria o definitiva afectación que se haga de un bien de esta especie a un Poder, Ministerio, Secretaría u Organismo Descentralizado no le permite detentar la propiedad a su nombre,

Por ello, el usuario de un bien inmueble no podrá durante su tenencia ejercer ningún acto de disposición, aseverando esta postura el hecho que una vez cesado el uso para el que fue asignado el mismo debe volver automáticamente a la administración del Ministerio de Hacienda y Finanzas y específicamente dentro de él, al área de Patrimonio.

En la mayoría de las legislaciones nacionales y provinciales, ningún Organismo que tenga afectado el bien, puede pretender ejercitar derechos que excedan los provenientes de su necesidad lógica de aplicarlos eficazmente al cumplimiento de los servicios a su cargo.

La excepción a la norma precedente deviene de leyes o reglamentaciones que justifiquen semejante facultades.

Por ello la titularidad del dominio de los bienes inmuebles es potestad exclusiva del Estado Provincial y por ende las escrituras públicas que respaldan la incorporación o baja del patrimonio estatal de este tipo de bienes serán extendidas a nombre de dicha persona jurídica del derecho público.

Aclarado lo anterior nuestra Ley de Contabilidad es suficientemente clara al establecer que el patrimonio de la provincia involucra la

totalidad de los bienes del Estado Provincial, y que le cabe al Poder Ejecutivo ejercer el control y la vigilancia sobre la globalidad de ellos.

De acuerdo a los conceptos precedentes se deduce que el ámbito de aplicación de una tarea como la de relevar e inventariar los inmuebles provinciales debe ser de carácter integral, abarcando la totalidad de los mismos y sin tener en cuenta la afectación temporaria o definitiva a que se encuentre sometida el bien.

Mientras no le sea asignada esta tarea a otro organismo estatal, de acuerdo a la legislación vigente, le corresponde en forma originaria y excluyente a la Contaduría General de la Provincia.

5 - DATOS A RELEVAR

El conjunto mínimo de datos que deben ser objeto del relevamiento para cada uno de los inmuebles de propiedad Provincial, dio origen a la diagramación de la ficha censal cuyo modelo se adjunta como anexo C.

La misma consta de un cuerpo principal de clave identificatoria y de cinco cuerpos individualizados donde se agrupan datos de similares características.

La clave en sí se encuentra dividida en tres partes, cuyo procesamiento sistematizado por separado, permitirá obtener archivos diferentes según el formato que se desee priorizar.

Estas tres partes comprenden:

- a) Asignación institucional del bien.
- b) Ubicación geográfica del inmueble.
- c) Número correlativo del inmueble relevado (este número otorgado perdurará en el tiempo mientras no se alteren las condiciones básicas que dieron origen a su relevamiento).

Las instrucciones sintetizadas para completar la ficha censal, como asimismo las tablas utilizadas para permitir la inserción codificada de información, forman parte de los anexos D y E de este trabajo.

Dentro del contenido específico de la ficha, el primer agrupamiento hace a la ubicación e identificación catastral del inmueble.

El segundo de los grupos de datos registra los respaldos legales y notariales que permiten la incorporación del bien al patrimonio, como asimismo la identificación de la clave anterior en el supuesto que el bien haya sido objeto, bajo otros condicionamientos, del relevamiento aludido.

Dentro del tercer ítem de información se nuclearán los concernientes con la afectación específica del bien, lo que permitirá a su vez clasificar los bienes según el destino funcional que se otorgue a los mismos.

El grupo de datos posteriores está destinado a utilizarlo con motivo de la baja del bien del patrimonio estatal. Esto permitirá preservar la información registrada a pesar que el bien ya no pertenece al Estado.

El último de los grupos de datos consigna información puntual con relación a las características del terreno, edificio y mejoras realizadas.

También para una ubicación precisa del bien se incluyen datos concernientes con los inmuebles linderos.

Como complemento de la ficha censal se anexa un croquis de la ubicación geográfica del inmueble, situándolo dentro de la manzana o área respectiva con las mediciones aptas para permitir su más fácil localización.

Para no sobrecargar y hacer abundante y lento el procesamiento informático, a través de la asimilación por clave identificatoria del inmueble, se instrumentó un archivo que reúne información complementaria e imprescindible para registrar los antecedentes y continuas modificaciones que supone un sistema dinámico de este tipo. El mismo involucra datos sobre el propietario anterior, asignación de uso precario, normas y antecedentes legales, datos accesorios de identificación, etc., que por sus subjetivas particularidades impiden su codificación e inserción en la ficha principal.

6 - METODOLOGIA DEL RELEVAMIENTO

Hasta aquí los parámetros metodológicos utilizados en esta tarea no difieren sustancialmente de los que son de uso común en similares situaciones.

Los anteriores relevamientos efectuados en la Provincia , al margen de no haber contado con un método idóneo de actualización, presentaban la singular situación de un subjetivo y desigual registro de fichas. Ello obedecía a que las mismas eran complementadas por agentes responsables en la tenencia del

bien que diferían en sus capacidades para una uniforme interpretación de los instructivos que la acompañaban.

La diversidad de datos requeridos existentes en cualquiera de los organismos que tengan afectados inmuebles para su uso o su custodia, unido a la falta de información organizada en la mayoría de ellos y a la dispersión geográfica, hacían poco razonable esperar un censo completo y confiable.

A ello se agregaba la especial circunstancia que un número considerable de este tipo de bienes carecía en absoluto de organismo alguno que lo administrase lo que creaba la incertidumbre respecto de saber quien se encargaba de completar esa información.

Por todo lo anterior se decidió revertir los tradicionales métodos de relevamiento, cambiando la postura del organismo coordinador, en este caso Departamento de Patrimonio, de repartir fichas a los eventuales administradores esperando su reintegro debidamente formalizado, por el criterio de munirse de los soportes necesarios y confiables para completar desde el propio organismo la tarea fijada.

La confección de las fichas estará dada por la confrontación y conciliación de datos similares obrantes en cada uno de los archivos a utilizarse.

Si bien como anexo F se adjunta un esquema sintetizado de la metodología aplicada con el objeto de ilustrar pormenorizadamente su

desarrollo, se detallarán seguidamente los soportes que se consideraron necesarios contar para la confección de las fichas censales.

*** Base de datos y/o Padrón Catastral Provincial:** la información obrante en este soporte contiene datos relevantes sobre la totalidad de los inmuebles existentes en el ámbito Provincial. Entre ellos figuran, sin lugar a dudas, los que son propiedad del Estado Provincial.

Si bien el organismo administrador de dichos datos prioriza con su información el sustento impositivo de la base imponible del impuesto inmobiliario, postergando algunos datos necesarios, como los referentes a la afectación del inmueble o el sustento legal o dominial, no puede desconocerse la consistencia catastral que sobre este punto posee.

A partir de los padrones y de la base informática permanentemente actualizada, se tomarán los datos pertinentes para completar la información catastral contenida en la misma.

*** Padrones Catastrales Municipales y Comunales:** tanto la Ley Orgánica de Municipalidades como la de Comunas proveen la realización y actualización permanente de los padrones catastrales en los ámbitos donde legisla.

Este sustancial elemento es usado atendiendo a que, al ser más reducida la jurisdicción sobre los cuales ejercen su influencia, los inmuebles se encuentran mejor individualizados y controlados.

A los fines de este trabajo deben solicitarse a los entes locales la inclusión de aquellos inmuebles codificados como de propiedad del Estado

Provincial.

Si bien pueden existir diferencias sustanciales entre estos padrones y el Provincial, deberán conciliarse las informaciones comunes, como por ejemplo la localización del bien, datos referidos a las características de los terrenos y edificios o a la afectación específica de los inmuebles.

La solicitud efectuada es a sabiendas, que los padrones catastrales municipales y comunales serán indudablemente de variado formato y contenido, pero que no obstante ello permitirán extraer datos básicos para completar las fichas censales.

* **Archivo Notarial:** Dentro de los documentos públicos que avalan las modificaciones dominiales en materia de inmuebles, adquieren especial importancia las escrituras traslativas de dominios.

De ellas se pueden extractar la totalidad de los datos dominiales para completar la ficha censal, cuya validez y exactitud son incontrastables respecto de cualquier otra fuente de información que también los contengan.

A partir de esta premisa , y con el objeto de implementar el trabajo que nos ocupa , el Departamento de Patrimonio instrumentó un archivo clasificado cronológicamente, de la totalidad de las escrituras que tienen su origen en el órgano estatal notarial (Escribanía de Gobierno), como asimismo de aquellas otras que, protocolizadas por escribanos particulares, modifican o alteran las condiciones dominiales de determinados inmuebles con relación al Estado Provincial.

* **Archivo Legal:** la facultad de que goza el Estado , de acuerdo a los poderes otorgados por la legislación de fondo , le confiere la posibilidad de arbitrar por actos administrativos situaciones que devienen en la alteración de las condiciones que hacen a la tenencia o propiedad de un inmueble.

Esta especial circunstancia y la implementación del trabajo explicitado, nos obligó a contar con un ordenado y completo archivo que involucre la totalidad de aquellos actos administrativos emanados de los poderes públicos y que afecten a los inmuebles de propiedad Provincial. Para tal fin se seleccionaron leyes, decretos, resoluciones ministeriales y de organismos descentralizados, disposiciones y circulares que tenían connotaciones con este tipo de bienes.

La importancia superlativa de contar con estos archivos obedece especialmente a que cada vez son más las alteraciones dominiales que en materia estadual se producen a través de este tipo de actos.

* **Archivo Judicial:** además de la faz notarial y de los actos administrativos que respaldan las modificaciones y movimientos que hacen a las transacciones relativas a inmuebles, no podemos ignorar que algunas de ellas se dirimen a través de actuaciones eminentemente judiciales.

Si bien en éstas, pueden existir previa o posteriormente actos administrativos que la autorizan o convalidan, es menester contar con un archivo de las sentencias judiciales que resolvieron situaciones litigiosas que afectaban a inmuebles provinciales.

Las mismas se obtienen a través de Fiscalía de Estado que es el órgano que tiene a su cargo la sustanciación de las causas judiciales en las cuales la Provincia es parte como actora o demandada (expropiaciones, prescripciones adquisitivas, desalojos).

* **Relevamientos Jurisdiccionales:** con frecuencia, y para cumplimentar solicitudes sectorizadas y temporarias, la casi totalidad de las jurisdicciones y organismos descentralizados y autárquicos han efectuados distintos tipos de relevamientos de inmuebles existentes bajo su administración y custodia.

La carencia en su momento de pautas rectoras dio origen a estructuras disímiles en los mismos que pretenden cubrir una necesidad temporaria relacionada con el requerimiento efectuado.

La decisión de implementar este trabajo obligó a solicitar los relevamientos obrantes en esas áreas que si bien, no contaban con la totalidad de la información necesaria para completar la ficha censal, tenían datos como los que hacen específicamente a la afectación del inmueble y a las mejoras existentes que constituían soporte prioritario respecto de los contenidos en los restantes archivos mencionados. Generalmente los datos de ubicación física del bien fueron el punto en común para conciliar la información que surgía de las otras fuentes ya mencionadas.

Reunidos los soportes mencionados, fruto de un gran esfuerzo y fundamentalmente después de haber transcurrido un período prolongado, se debió proceder a codificar y archivar la valiosa información recogida.

Para ello se decidió que el relevamiento censal se efectuaría de manera geográfica y no institucional, es decir, relevando los inmuebles existentes en cada uno de los distritos que componen la división departamental de la Provincia y no comenzando por la funcionalidad que tales inmuebles reportan, es decir, establecimientos educativos primeros, de salud luego, etc.

Decidido este método existían dos soportes que ya tenían este ordenamiento: el padrón catastral Provincial y los padrones catastrales municipales y comunales (para ello hay que señalar que la Provincia de Santa Fe cuenta con una división política de 19 departamentos, en los cuales se estructuran más de 360 municipios y comunas).

Por el contrario los restantes elementos recogidos para el relevamiento debían ser clasificados priorizando su ubicación geográfica. Para ello se hizo necesario codificar y cargar en un sistema informático habilitado al efecto la totalidad de las escrituras (archivo notarial), actos legislativos y administrativos (leyes, decretos, resoluciones, etc, que componen el archivo legal) y las sentencias judiciales (archivo judicial) que fueron minuciosamente copiadas en el curso de los meses previos.

En el anexo G se acompaña una muestra de como se codificó puntualmente una escritura y un acto administrativo para que luego de ser incorporado al sistema diagramado, permitiera obtener los listados que se adjuntan (anexo H) facilitando enormemente la búsqueda del voluminoso material archivado en el Departamento.

Con relación a los relevamientos jurisdiccionales la tarea resultó menos engorrosa atendiendo a que en la mayoría de los casos la misma ya estaba clasificada geográficamente. La excepción se dio con los establecimientos educativos de la Provincia, que en función de su volumen (más de tres mil establecimientos) obligó a una codificación similar a los archivos antes mencionados, resultando de ello listados computados como el que se adjunta. (anexo I)

Toda la información recogida, a su vez, recibió un correcto ordenamiento cronológico y posterior archivo para, llegado su momento, tener una fácil localización de la misma.

Cuando se completó esta difícil y compleja tarea, se dio comienzo al relevamiento, habiendo previamente capacitado e instruido al personal que tendría a su cargo el llenado de las fichas censales. Todo el equipo tenía un criterio uniforme en la interpretación de la información y era coherente su accionar al momento de llenar cada una de las fichas.

Fue así que se dio inicio a la tarea con el primer distrito del primer departamento Provincial. Se reunió todo el material recogido referido a este sitio geográfico: padrón catastral Provincial, padrón catastral remitido por ese distrito, escrituras, actos legales y administrativos que adquieran o modifiquen situaciones de inmuebles provinciales situados en ese distrito, sentencias que hubieren afectado a bienes allí localizados y todos los relevamientos jurisdiccionales, de organismos descentralizados y entes autárquicos que denunciaban existencias de bienes en ese distrito.

A partir de ello, y buscando datos confluentes se confeccionaron las fichas teniendo especial cuidado de dar prevalencia en cada grupo de datos a la fuente más fidedigna, en cuanto a la información relevada.

El volumen de fichas hoy censadas, la congruencia de la información en ellas contenidas y los beneficios que el sistema reporta a toda la administración, justificaron sobradamente el método elegido.

7 - ACCESOS A LA BASE DE DATOS Y ARCHIVOS IMPLEMENTADOS

La información contenida en las fichas censales puede ser consultada a través del sistema computarizado en el cual está cargada, o bien mediante los listado que se obtienen en tiempo diferido y que permiten una variedad mayor de información y agrupamiento de los datos contenidos.

Los accesos a la base están en relación con los tres componentes de la clave explicitada oportunamente: número de ficha asignado, afectación institucional y situación geográfica del bien.

También puede accederse a los datos si se conoce la partida catastral correspondiente.

Por su parte los listados impresos, pueden ser de variada conformación. Se anexa como modelo el producto que se obtiene por clasificación geográfica de un distrito tomado al azar - Zavalla - Departamento Rosario - (anexo J) que se correlaciona con los otros ejemplos incluidos para el mismo distrito en este trabajo.

A continuación se detallan (anexos K a P) los restantes listados computarizados que, para distintas finalidades, pueden obtenerse con los datos obrantes en la base. De su análisis se desprenden interpretaciones valiosas, como por ejemplo el de naturaleza jurídica de incorporación del bien que permite determinar aquellos bienes a los cuales es necesario efectuar un seguimiento especial en función del modo en que se les dio de alta, por ejemplo donaciones recibidas con cargo específico cuyo plazo o cumplimiento son definitivos para no perder la propiedad del bien.

Por último se adjunta una nómina de los programas que se ejecutan y los listados que con los mismos se obtienen (anexo Q)

8 - TAREAS COMPLEMENTARIAS

Mientras se continua efectuando el relevamiento censal de los restantes Departamentos de la Provincia, este tipo de trabajo exige un mantenimiento constante de la información ya censada.

Para ello los archivos son permanentemente actualizados y de ser necesario, se modifican los datos oportunamente insertos en la base.

Este tipo de trabajo implica que el mantenimiento debe ser constante, pues de lo contrario años de trabajo pueden ser condenados al fracaso si no se implementa un equipo adecuado que incorpore los cambios que la dinámica del Estado impone a estos bienes.

Por otra parte es necesario, luego de censado los bienes, efectuar un relevamiento "in situ" de los inmuebles para comprobar sobre el terreno los datos no plasmados en los archivos obrantes en el área.

La particular metodología adoptada para este relevamiento, demostró lo útil e imprescindible de la constatación in-situ, que permite rectificar y completar la información oportunamente incluida en las fichas.

Los conocimientos adquiridos por el Departamento de Patrimonio, sumado a la especialización lograda en ciertos temas, ha permitido, en coordinación con otras Direcciones, realizar tareas que en los bienes fiscales no se ejecutaban con el diligenciamiento y la celeridad debida. Por ello, y a partir de un trabajo conjunto con el Registro de la Propiedad de la Provincia y el Servicio de Catastro e Información Territorial, se está efectuando la regularización dominial de una gran cantidad de inmuebles que no contaban con la respectiva inscripción a favor del Estado. Ello implicó además desarrollar tareas como el subparcelamiento, agrupamiento de partidas, realización de mensuras y planimetría, etc. que ubicaron al área en fuente permanente de consulta y asesora en las decisiones que sobre la materia deben realizarse.

9 - CONCLUSION

Este trabajo pretendió, sintéticamente, explicitar la experiencia efectuada en la Provincia de Santa Fe. Somos concientes que concluido el mismo, debe preverse su inserción contable para concluir con el desarrollo integral

que significa no solo saber con qué tipos de bienes se cuenta, sino también conocer cuanto valen.

El desarrollo y mantenimiento de sistemas que permitan conocer la situación de los bienes con que el Estado cuenta para el desarrollo de sus políticas, es esencial responsabilidad del Departamento de Patrimonio. Para ello la centralización normativa a cargo de esta área y la descentralización operativa, a cargo de los respectivos sectores que funcionan o se constituyan en un futuro, permitirá cumplir con esta premisa.

ANEXO A

ESTADO DE AVANCE DEL

RELEVAMIENTO

PROVINCIA DE SANTA FE

PROVINCIA DEL CHACO



REFERENCIAS

- DEPARTAMENTOS RELEVADOS
- DEPARTAMENTOS EN RELEVAMIENTO
- DEPARTAMENTOS PENDIENTES DE RELEVAMIENTO

CONTADURIA GRAL. DE LA PROVINCIA - COORDINACION DE PATRIMONIO

ANEXO B

CLASIFICADOR DE GRUPO Y

SUBGRUPO

GRUPO

SUBGRUPO

1 - TIERRAS SIN MEJORAS:

- 01 - Islas
- 02 - Destinadas a la Agricultura
- 03 - Destinadas a la Ganadería
- 04 - Con destinos mixtos
- 05 - Reservas
- 06 - Otras tierras sin mejoras
- 07 - Terrenos suburbanos y rurales indisponibles
- 08 - Terrenos suburbanos y rurales disponibles

2 - TIERRAS CON MEJORAS (Con exclusión de construcciones):

- 01 - Terrenos urbanos disponibles
- 02 - Terrenos urbanos indisponibles
- 03 - Quintas, chacras, montes, bosques y campos para explotación o servicios varios (incluye parques turísticos)
- 04 - Islas para explotación o servicios varios
- 05 - Pistas (Equitación, aeronavegación, campos de deportes, etc.)
- 06 - Playas y plazoletas de maniobras y de cargas y descargas (incluye playa de estacionamiento vehicular)
- 07 - Yacimientos, minas, canteras, salitrales
- 08 - Otras tierras con mejoras

3 - EDIFICIOS:

- 01 - Palacios de poderes
- 02 - Palacios Ministeriales
- 03 - Para ciencia y educación (incluye los edificios para la enseñanza común y especializada, ya sea de nivel primario, secundario, terciario, postgrado; como así también laboratorios y gabinetes para el desarrollo investigativo, excluye las dependencias administrativas)
- 04 - Dependencias públicas (dependencias administrativas por excelencia, que actúan separadas físicamente de los Palacios Ministeriales)
- 05 - Para cultos religiosos
- 06 - Museos, bibliotecas, exposiciones y observatorios
- 07 - Casa habitación individual
- 08 - Casa habitación colectiva
- 09 - Hoteles, hosterías y centros integrales de recreación (incluye colonia de vacaciones y comedores colectivos)
- 10 - Para salud (incluye hospitales, lazaretos, sanatorios, estaciones sanitarias, salas de primeros auxilios, asilos,

hogares, edificios para saneamiento ambiental, etc.; excluye las dependencias administrativas)

- 11 - Para vigilancia y seguridad (incluye jefaturas, comisarias, destacamentos, reclusiones, reformatorios, cuarteles, polígonos, etc.)
- 12 - Para actividades deportivas, sociales y culturales (incluye teatros, cines, estadios, circos, anfiteatros, salas de conferencias, etc.)
- 13 - Construcciones para fábricas, usinas, talleres, elevadores de granos y otras destinadas a usos especiales (incluye galpones, tinglados, hangares, silos, etc.)
- 14 - Locales para alquiler o venta
- 15 - Para entidades bancarias, financieras o crediticias
- 16 - Edificios en disponibilidad
- 17 - Otros edificios
- 18 - Puerto
- 19 - Aeropuerto.

ANEXO C

FICHA CENSAL Y CROQUIS DE UBICACION

FICHA INDIVIDUAL DE INMUEBLES DE PROPIEDAD DE LA PROVINCIA

CARACTER	JURISDICCION	ORG. DESCENTR.	PCIA.	DPTO.	DISTRITO	FICHA
CLAVE: 0	02	0	0	16	05	03526

1 - IDENTIFICACION:

SUBDISTRITO: 00	ZONA: URBANA	SECCION: 00	POLIGONO:
MANZANA: 46	PARCELA: 04	SUBPARCELA: 00	
UBICACION: BOULEVARD SASTRE		NUMERO: 3051	
FISO:		DEPARTAMENTO:	
PLANO NUMERO:		FECHA:	
PARTIDA CATASTRAL: 337040		SUBPARTIDA CATASTRAL: 0000	

2 - DATOS LEGALES Y NOTARIALES:

MODO DE ALTA: 01 (COMPRA)			
CODIGO DE NATURALEZA JURIDICA:			
FECHA:		RESPALDO LEGAL: 02 (DECRETO PROVINCIAL)	
NUMERO: 2464		FECHA RESPALDO LEGAL: 05-08-1980	
ESCRITURA NUMERO: 186		PROTOCOLO: PAR	FECHA ESCRIT.: 02-09-1980
NUMERO DE DOMINIO: 145414		TOMO: 418 B	FOLIO: 462
DEPARTAMENTO: ROSARIO		FECHA INSCRIPCION DOMINIO: 29-09-1980	
CLAVE ANTERIOR:			

3 - AFECTACION:

JURISDICCION U ORGANISMO:	MINISTERIO DE GOBIERNO
UNIDAD-DEPARTAMENTO-REPARTICION:	POLICIA DE LA PROVINCIA
GRUPO: 3	SUBGRUPO: 11
DESCRIPCION:	SUBCOMISARIA 5 ta. - UNIDAD REGIONAL II ROSARIO
OTROS OCUPANTES:	

4 - BAJA:

TIPO:	MODOS:	CLAVE NUEVA FRACCION:
RESPALDO LEGAL:	NUMERO:	FECHA:
OTROS DATOS:		

5 - DATOS DEL TERRENO, EDIFICIO Y MEJORAS:

SUPERFICIE TERRENO: 624,00 m2 FORMA: 1
FRENTE: 12,00 m2 LADO IZQUIERDO: 52,00 m2
FONDO: 12,00 m2 LADO DERECHO: 52,00 m2
LINDEROS: FRENTE: BOULEVARD SASTRE
LADO IZQUIERDO: PARTIDA CATASTRAL 337041 / 0000
FONDO: PARTIDA CATASTRAL 337053 / 0000
LADO DERECHO: PARTIDA CATASTRAL 337039 / 0000
AGUA CORRIENTE: SI OBRAS SANITARIAS: NO GAS: NO PAVIMENTO: SI
SUPERFICIE EDIFICADA: 157,00 m2 TIPO DE CONSTRUCCION:
DETALLE DE EDIFICACION: 4 OFICINAS - CALABOZOS - SANITARIOS - COCINA - DEPOSITO
AÑO DE CONSTRUCCION: 1982 PORCENTAJE PROPIEDAD HORIZONTAL:

6 - DATOS COMPLEMENTARIOS:

NUMERO DOMINIO ANTERIOR: 308274 TOMO: 375 A FOLIO: 240
DEPARTAMENTO: ROSARIO FECHA INSCRIPCION DOMINIO: 28-09-1976
PARTIDA CATASTRAL ANTERIOR: SUBPARTIDA CATASTRAL ANTERIOR:
PROPIETARIOS ANTERIORES: PEDRO MANGINELLI

OBSERVACIONES:

DECRETO NRO. 1403 DE FECHA 14-05-1980 DONDE SE AUTORIZA AL MINISTERIO DE GOBIERNO A PROCEDER A LA ADQUISICION DEL INMUEBLE..

CONTADURIA GENERAL DE LA PROVINCIA - COORDINACION DE PATRIMONIO

CROQUIS DE UBICACION

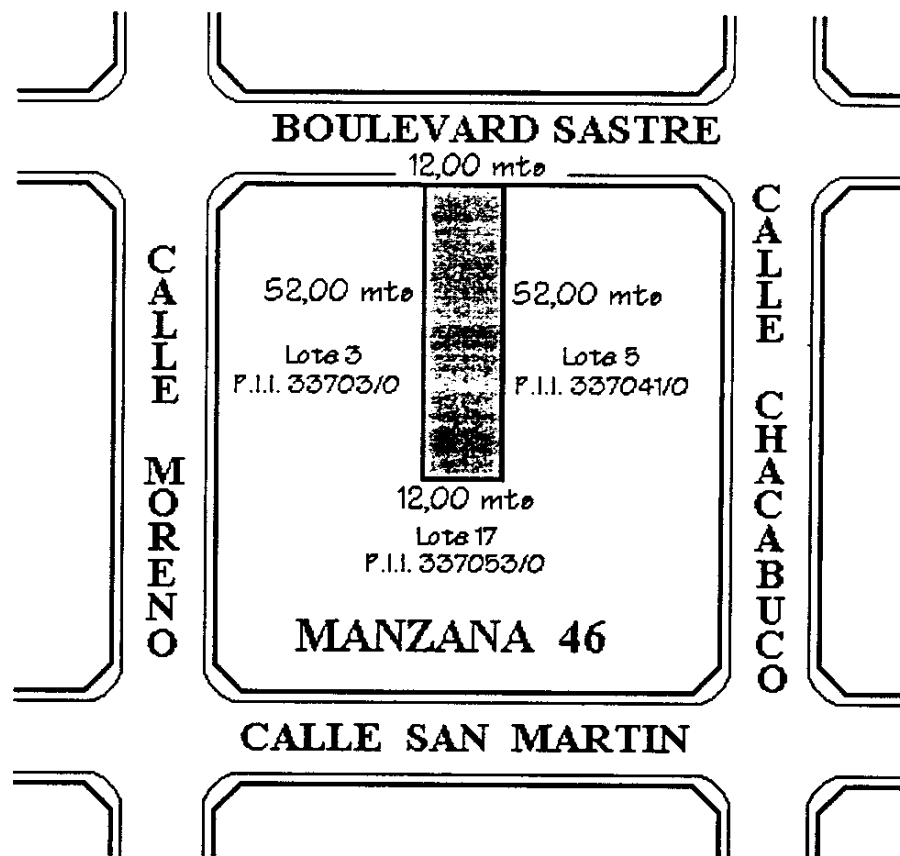

Gobierno de la Provincia
de
Santa Fe



SISTEMA DE RELEVAMIENTO
DE INMUEBLES

DEPARTAMENTO: Rosario
DISTRITO: Zavalla
ZONA: Urbana
PROPIETARIO: Gobierno de la Provincia
DIRECCION: Boulevard Sastre 3051
UTILIZACION: Sub-Comisaría Sta. - UR II
MANZANA: 46
PARCELA: 04
SUPERFICIE TERRENO: 624,00 m²
SUPERFICIE EDIFICADA: 157,00 m²
PARTIDA CATASTRAL: 337040 / 0000

CONFECCIONADO EN LA
COORDINACION DE PATRIMONIO
CONTADURIA GRAL. DE LA PROVINCIA

ANEXO D Y E

INSTRUCCIONES Y TABLAS PARA LA

CONFECCION DE LAS FICHAS

CENSALES

INFORMACION DEL SISTEMA DE INMUEBLES DE PROPIEDAD DE LA PROVINCIA

	DIGITOS	CONTROL DE VALIDACION
CLAVE: -----		A B C
AFECTACION INSTITUCIONAL DEL INMUEBLE -----		
CARACTER	1	SEGUN TABLA 1
	CONCEPTO: UNIDADES PRESUPUESTARIAS CENTRALIZADAS Y DESCENTRALIZADAS.	CENTRALIZADAS Y DESCENTRALIZADAS.
JURISDICCION	2	SEGUN TABLA 2
	CONCEPTO: MINISTERIOS, SECRETARIAS Y PODERES DEL ESTADO PROVINCIAL.	MINISTERIOS, SECRETARIAS Y PODERES DEL ESTADO PROVINCIAL.
ORG. DESCENTRALIZADOS	1	SEGUN TABLA 3
VALIDACION DE LA AFECTACION INSTITUCIONAL DEL INMUEBLE -----		
	CARACTER	JURISDICCION
A:	0	01/13
B:	0	18
		ORGANISMO DESCENTRALIZADO
		0
		0/1/2
		INMUEBLES: 0: EN DISPONIBILIDAD.
		1: COMPARTIDOS.
		2: DE NATURALEZA DIVERSA
C:	1	02/04/07/08
		02
		04
		07
		08
		1: I.A.P.I.P.
		1: TUNEL SUBFLUVIAL HERNANDARIAS
		2: ADMINISTR. PCIAL. DE IMPUESTOS
		3: SERVICIO DE CATASTRO E INFORMACION TERRITORIAL
		1: DIRECCION PCIAL. DE VIALIDAD
		2: DIRECCION PCIAL. DE VIVIENDA Y URBANISMO
		3: DIRECCION PCIAL. DE OBRAS SANITARIAS
		4: EMPRESA PCIAL. DE LA ENERGIA
		5: AEROPUERTO INTERNACIONAL DE ROSARIO
		1: CAJA DE JUBILACIONES Y PENSIONES
		2: I.A.P.O.S.
UBICACION GEOGRAFICA DEL INMUEBLE -----		

PROVINCIA 1 SEGUN TABLA 4
 CONCEPTO: PROVINCIA DONDE ESTA UBICADO EL INMUEBLE.
 DEPARTAMENTO 2 SEGUN TABLA 5
 CONCEPTO: DEPARTAMENTO DE LA PROVINCIA DONDE ESTA UBICADO
 EL INMUEBLE.
 OBSERVACIONES: SI PROVINCIA NO = 0, DEPARTAMENTO = 00
 DISTRITO 2 SEGUN TABLA 5
 CONCEPTO: DISTRITO DEL DEPARTAMENTO DONDE ESTA UBICADO EL
 INMUEBLE.
 OBSERVACIONES: SI PROVINCIA NO = 0, DISTRITO = 00

FICHA 5 CARACTERES NUMERICOS
 (>0)
 CONCEPTO: NUMERO CORRELATIVO A PARTIR DE 00001. OTORGADO
 POR EL DEPARTAMENTO DE PATRIMONIO.

IDENTIFICACION:

ESTADO DEL ITEM 1 SEGUN TABLA 6
 IDENTIFICACION
 SUBDISTRITO 2 SEGUN TABLA 5
 CONCEPTO: SUBDIVISION DEL DISTRITO DONDE ESTA UBICADO EL
 INMUEBLE.
 ZONA 1 SEGUN TABLA 7
 CONCEPTO: UBICACION URBANA, SUBURBANA Y RURAL DEL INMUEBLE.
 SECCION 2 SEGUN TABLA 8
 POLIGONO 2 SEGUN TABLA 9
 MANZANA 4 CARACTERES ALFANUMERICOS
 PARCELA 3 CARACTERES NUMERICOS
 SUBPARCELA 3 CARACTERES NUMERICOS

FUENTE...: LEY PROVINCIAL DE CATASTRO.

CALLE O CAMINO 30 CARACTERES ALFANUMERICOS
 CONCEPTO: UBICACION LITERAL DEL INMUEBLE.
 NUMERO O KILOMETRO 6 CARACTERES ALFANUMERICOS
 CONCEPTO: UBICACION NUMERICA DEL INMUEBLE.

PISO 2 CARACTERES NUMERICOS
DEPARTAMENTO 2 CARACTERES ALFANUMERICOS

----- FUENTE...: ORDEN PRIORITARIO:
1 - PADRONES CATASTRALES MUNICIPALES
2 - RELEVAMIENTOS JURISDICCIONALES
3 - ARCHIVO NOTARIAL
4 - ARCHIVO LEGAL

PLANO NUMERO 6 CARACTERES NUMERICOS
FECHA APROBACION 8 CARACTERES NUMERICOS
DEPARTAMENTO TOPOGRAFICO

----- FUENTE...: ORDEN PRIORITARIO:
1 - PADRON CATASTRAL PROVINCIAL
2 - ARCHIVO NOTARIAL

PARTIDA CATASTRAL 6 CARACTERES NUMERICOS

CONCEPTO: NUMERACION OTORGADA POR LA D.G. DE CATASTRO.
FUENTE...: DIRECCION PROVINCIAL DE CATASTRO.

SUBPARTIDA CATASTRAL 4 CARACTERES NUMERICOS
CONCEPTO: PARCELAMIENTO OTORGADO POR LA D.G. DE CATASTRO.
FUENTE...: DIRECCION PROVINCIAL DE CATASTRO.

----- OBSERVACIONES: PARTIDA/SUBPARTIDA DISTINTAS PARA CADA CLAVE

DATOS LEGALES Y NOTARIALES:

ESTADO DEL ITEM 1 SEGUN TABLA 6
DATOS LEGALES Y NOTARIALES

MODDO DE ALTA 2 SEGUN TABLA 10
CONCEPTO: MOTIVO O CONCEPTO POR EL CUAL SE DA EL ALTA DEL INMUEBLE.
FUENTE...: ARCHIVO LEGAL, NOTARIAL Y JUDICIAL.

CODIGO NATURALEZA 2 SEGUN TABLA 11
JURIDICA

CONCEPTO: DESCRIPCION DE LAS CONSECUENCIAS JURIDICAS ASUMIDAS RESPECTO DEL INMUEBLE.
FUENTE...: ARCHIVO LEGAL, NOTARIAL Y JUDICIAL.

FECHA 8 CARACTERES NUMERICOS
CONCEPTO: TERMINO DEL NACIMIENTO O EXTINCION DE LOS EFECTOS JURIDICOS.

JURISDICCION U ORGANISMO	15	CARACTERES ALFANUMERICOS O SEGUN TABLA 14
	CONCEPTO:	DETALLE LITERAL REFERIDO A QUIEN TIENE AFECTADO EL BIEN. CUANDO CARACTER=0, JURISDICCION=18, ORGANISMO DESCENTRALIZADO=1, VER TABLA 14.
UNIDAD, DEPARTAMENTO O REPARTICION	30	CARACTERES ALFANUMERICOS
	CONCEPTO:	DETALLE LITERAL REFERIDO A QUIEN TIENE AFECTADO EL BIEN, CON MAYOR GRADO DE ESPECIFICIDAD.
GRUPO	1	SEGUN TABLA 15
	CONCEPTO:	ENCASILLAMIENTO DEL INMUEBLE DENTRO DE UNO DE LOS GRUPOS HABILITADOS.
SUBGRUPO	2	SEGUN TABLA 16
	CONCEPTO:	ENCASILLAMIENTO DEL INMUEBLE DENTRO DE UNO DE LOS SUBGRUPOS HABILITADOS.
DESCRIPCION	30	CARACTERES ALFANUMERICOS
	CONCEPTO:	DETALLE PORMENORIZADO DEL DESTINO ESPECIFICO. EN AQUELLOS INMUEBLES RELEVADOS CORRESPONDIENTES A INSTITUTOS EDUCATIVOS, A CONTINUACION DEL NUME- RO DE ESCUELA SE INSERTARAN LOS VALORES DETALLA- DOS EN TABLA 17.
----- FUENTE...: RELEVAMIENTOS JURISDICCIONALES.		
OTROS OCUPANTES	30	CARACTERES ALFANUMERICOS
	CONCEPTO:	DEPENDENCIAS NACIONALES, MUNICIPALES, ETC. QUE COHABITAN EL INMUEBLE.
	FUENTE...:	RELEVAMIENTOS JURISDICCIONALES Y CATASTRALES MU- NICIPALES.

BAJA		

ESTADO DEL ITEM BAJA	1	SEGUN TABLA 6
TIPO	1	SEGUN TABLA 18
	CONCEPTO:	DETERMINACION BASADA EN SI LA MISMA ES TOTAL O PARCIAL.
	FUENTE...:	ARCHIVO LEGAL, NOTARIAL O JUDICIAL.
MODO	2	SEGUN TABLA 19
	CONCEPTO:	MODO JURIDICO POR EL CUAL SE PRODUCE LA BAJA.
	FUENTE...:	ARCHIVO LEGAL, NOTARIAL O JUDICIAL.
CLAVE DE LA NUEVA FRACCION	14	CARACTERES NUMERICOS (DEBE COMPLETARSE SI TIPO = 1)

LADO DERECHO	30	CONCEPTO: PERSONAS JURIDICAS, FISICAS, CALLES, RUTAS, ACCIDENTES NATURALES, ETC.
AGUA CORRIENTE	1	SEGUN TABLA 21
	FUENTE...	RELEVAMIENTOS JURISDICCIONALES Y CATASTRALES.
OBRAS SANITARIAS	1	SEGUN TABLA 21
	FUENTE...	RELEVAMIENTOS JURISDICCIONALES Y CATASTRALES.
GAS	1	SEGUN TABLA 21
	FUENTE...	RELEVAMIENTOS JURISDICCIONALES Y CATASTRALES.
PAVIMENTO	1	SEGUN TABLA 21
	FUENTE...	RELEVAMIENTOS JURISDICCIONALES Y CATASTRALES.
OTRAS MEJORAS	50	CARACTERES ALFANUMERICOS
	CONCEPTO:	DETALLE DE OTRAS MEJORAS NO CONSIDERADAS ANTES, SOBRE TODO RURALES.
SUP. EDIFICADA	8	CARACTERES NUMERICOS
	CONCEPTO:	EN METROS CUADRADOS.
TIPO CONTRUCCION	1	SEGUN TABLA 22
	CONCEPTO:	MATERIAL PREDOMINANTE UTILIZADO EN LA CONSTRUCCION.
DETALLE EDIFICACION	50	CARACTERES ALFANUMERICOS
	CONCEPTO:	COMPOSICION EDILICIA DEL INMUEBLE.
AÑO CONSTRUCCION	4	CARACTERES NUMERICOS
	CONCEPTO:	FECHA DE HABILITACION DEL EDIFICIO.
PORCENTAJE PROPIEDAD HORIZONTAL	2	CARACTERES NUMERICOS

*-----

A N E X O T A B L A S

- TABLA: 1 ** **
- CARACTER (1):
- 0 - ADMINISTRACION CENTRAL
 - 1 - ORGANISMOS DESCENTRALIZADOS
- TABLA: 2 JURISDICCION (2):
- 01 - GOBERNACION
 - 02 - MINISTERIO DE GOBIERNO, JUSTICIA Y CULTO
 - 03 - MINISTERIO DE AGRICULTURA, GANADERIA, INDUSTRIA Y COMERCIO
 - 04 - MINISTERIO DE HACIENDA Y FINANZAS
 - 05 - MINISTERIO DE EDUCACION
 - 06 - MINISTERIO DE SALUD y MEDIO AMBIENTE
 - 07 - MINISTERIO DE OBRAS, SERVICIOS PUBLICOS Y VIENDA
 - 08 - SECRETARIA DE ESTADO DE TRABAJO Y SEGURIDAD SOCIAL
 - 09 - PODER LEGISLATIVO
 - 10 - PODER JUDICIAL
 - 11 - TRIBUNAL DE CUENTAS DE LA PROVINCIA
 - 12 - FISCALIA DE ESTADO
 - 13 - SECRETARIA DE ESTADO DE PROMOCION COMUNITARI
 - 18 - DEPARTAMENTO DE PATRIMONIO
- TABLA: 3 ORGANISMO DESCENTRALIZADO (1):
- PARA CARACTER 0
 - EN JURISDICCIONES 01 A 13 DEBE SER = 0
 - EN JURISDICCION 18
 - 0 - INMUEBLES EN DISPONIBILIDAD
 - 1 - INMUEBLES COMPARTIDOS
 - 2 - INMUEBLES DE NATURALEZA DIVERSA
 - PARA CARACTER 1
 - EN JURISDICCION 02
 - 1 - INSTITUTO AUTARQUICO PROVINCIAL DE INDUSTRIAS PENITENCIARIAS
 - EN JURISDICCION 04
 - 1 - TUNEL SUBFLUVIAL HERNANDARIAS
 - 2 - ADMINISTRACION PROVINCIAL DE IMPUESTOS
 - 3 - SERVICIO DE CATASTRO E INFORMACION TERRITORIA
 - EN JURISDICCION 07
 - 1 - DIRECCION PROVINCIAL DE VIALIDAD
 - 2 - DIRECCION PROVINCIAL DE VIVIENDA Y URBANISMO
 - 3 - DIRECCION PROVINCIAL DE OBRAS SANITARIAS
 - 4 - EMPRESA PROVINCIAL DE LA ENERGIA
 - 5 - AEROPUERTO INTERNACIONAL DE ROSARIO
 - EN JURISDICCION 08
 - 1 - CAJA DE JUBILACIONES Y PENSIONES DE LA PROVINCIA
 - 2 - INSTITUTO AUTARQUICO PROVINCIAL DE OBRA SO-

CIAL

TABLA: 4 PROVINCIA (1):
 0 - SANTA FE
 1 - CORDOBA
 2 - CAPITAL FEDERAL
 3 - STGO DEL ESTERO

TABLA: 5 DEPARTAMENTOS (2): SI PROVINCIA NO = 0 ==> DEPARTAMENTO 00
 SI PROVINCIA = 0 ==> DEPARTAMENTO
 01 - 9 DE JULIO
 02 - VERA
 03 - GENERAL OBLIGADO
 04 - SAN JAVIER
 05 - GARAY
 06 - SAN JUSTO
 07 - SAN CRISTOBAL
 08 - CASTELLANOS
 09 - LAS COLONIAS
 10 - LA CAPITAL
 11 - SAN JERONIMO
 12 - SAN MARTIN
 13 - BELGRANO
 14 - IRIONDO
 15 - SAN LORENZO
 16 - ROSARIO
 17 - GENERAL LOPEZ
 18 - CASEROS
 19 - CONSTITUCION

DEPARTAMENTO (2)	DISTRITO (2)	SUBDISTRITO (2)
01 - 9 DE JULIO	01 - LOS SALADILLOS (GREGORIA PEREZ DE DENIS)	00 - LOS SALADILLOS
	02 - GATO COLORADO (FORTIN TACURU)	00 - GATO COLORADO
	03 - SAN BERNARDO (ESTACION ITURRALDE)	00 - SAN BERNARDO
	04 - POZO BORRADO	00 - POZO BORRADO
	05 - TOSTADO	00 - TOSTADO
	06 - LOGROÑO (PORTALIS)	00 - LOGROÑO
	07 - ESTEBAN RAMS	00 - ESTEBAN RAMS
	08 - MONTEFIORE	00 - MONTEFIORE
	09 - JUAN DE GARAY	00 - JUAN DE GARAY
	10 - VILLA MINETTI	00 - VILLA MINETTI
	11 - SANTA MARGARITA	00 - SANTA MARGARITA
02 - VERA	02 - VERA (JOBSON)	00 - VERA 01 - OGILVIE 02 - ESPIN 03 - CARAGUATAY 04 - SANTA FELICIA 05 - SANTA LUCIA
	03 - LA GALLARETA	00 - LA GALLARETA
	04 - MARGARITA	00 - MARGARITA

	05 - CALCHAQUI	00 - CALCHAQUI
	06 - EL TOBA	00 - EL TOBA
	07 - FORTIN OLMOS	01 - GUAYCURU
	08 - CAÑADA OMBU	00 - FORTIN OLMOS
	09 - GOLONDRINA	01 - KM 29 - F. GUAYCURU
	10 - INTIYACO	00 - CAÑADA OMBU
	11 - GARABATO	00 - GOLONDRINA
	12 - LOS AMORES	01 - LOS TABANOS
	13 - TARTAGAL	00 - INTIYACO
		01 - COLMENA
		00 - GARABATO
		01 - KILOMETRO 101
		00 - LOS AMORES
		00 - TARTAGAL
03 - GENERAL OBLI-	02 - FLORENCIA	00 - FLORENCIA
GADO	03 - EL RABON	01 - ISLAS
	04 - VILLA GUILLERMINA	00 - EL RABON
	05 - LAS TOSCAS	01 - ISLAS
	06 - SAN ANTONIO DE OBLIGADO	00 - VILLA GUILLERMINA
	07 - TACUARENDI	00 - LAS TOSCAS
	08 - VILLA OCAMPO	01 - ISLAS
	09 - VILLA ANA	00 - SAN ANTONIO DE OBLIGADO
	11 - SIN NOMBRE	00 - TACUARENDI
	12 - INGENIERO CHANOURDIE	00 - VILLA OCAMPO
	13 - EL SOMBRERITO (ESTACION PAUL GROUSSAC)	01 - ISLAS
	14 - ARROYO CEIBAL	00 - VILLA ANA
	15 - LAS GARZAS	01 - LA RESERVA
		00 - SIN NOMBRE
		00 - INGENIERO CHANOURDIE
		00 - EL SOMBRERITO
		01 - ISLAS
		00 - ARROYO CEIBAL
		01 - ISLAS
		00 - LAS GARZAS
		01 - SIN NOMBRE
		02 - ISLAS
		00 - LANTERI
		01 - FLOR DE ORO
		00 - AVELLANEDA
		02 - ESTACION MOUSSY
		03 - ISLAS
		00 - RECONQUISTA
		01 - ISLAS
		00 - EL ARAZA
		00 - BERNA
		00 - MALABRIGO
		00 - LOS LAURELES
		01 - ISLAS
		00 - SIN NOMBRE
		00 - LA SARITA
		01 - SAN MANUEL
		00 - GUADALUPE NORTE
		01 - ISLAS
04 - SAN JAVIER	01 - ROMANG	00 - ROMANG

	02 - COLONIA DURAN	01 - ISLAS
	03 - ALEJANDRA	00 - COLONIA DURAN
		00 - ALEJANDRA
	04 - SAN JAVIER	01 - ISLAS
		00 - SAN JAVIER
		01 - ISLAS
	05 - CACIQUE ARIACAIQUIN	02 - COLONIA TERESA
	06 - LA BRAVA	00 - CACIQUE ARIACAIQUIN
		00 - LA BRAVA
05 - GARAY	01 - HELVECIA	00 - HELVECIA
		01 - SALADERO CABAL
	02 - CAYASTA	02 - ISLAS
		00 - CAYASTA
	03 - SANTA ROSA	01 - ISLAS
		00 - SANTA ROSA
	05 - COLONIA MASCAS	01 - ISLAS
		00 - COLONIA MASCAS
	06 - SALADERO CABAL	01 - ISLAS
		00 - SALADERO CABAL
		01 - ISLAS
06 - SAN JUSTO	01 - PEDRO GOMEZ CELLO	00 - PEDRO GOMEZ CELLO
	02 - LA CAMILA	00 - LA CAMILA
	03 - VERA Y PINTADO	00 - VERA Y PINTADO
	04 - SAN MARTIN NORTE	00 - SAN MARTIN NORTE
		01 - VILLA DOLORES
		00 - LA CRIOLLA
	05 - LA CRIOLLA (ESTACION CANADITA)	
	06 - LA PENCA (LA PENCA Y CARAGUATA)	00 - LA PENCA
	07 - GOBERNADOR CRESPO	00 - GOBERNADOR CRESPO
	08 - ESTACION SILVA	00 - ESTACION SILVA
	09 - MARCELINO ESCALADA	00 - MARCELINO ESCALADA
	10 - RAMAYON	00 - RAMAYON
	11 - SAN JUSTO	00 - SAN JUSTO
	12 - NARE	00 - NARE
	13 - SAN BERNARDO	00 - SAN BERNARDO
	14 - ANGELONI	00 - ANGELONI
	15 - VIDELA	00 - VIDELA
	16 - ESTHER	00 - ESTHER
	17 - CAYASTACITO	00 - CAYASTACITO
	18 - COLONIA DOLORES	00 - COLONIA DOLORES
07 - SAN CRISTOBAL	01 - CERES	00 - CERES
	02 - HERSILIA	00 - HERSILIA
	03 - AMBROSETTI	00 - AMBROSETTI
	04 - HUANQUEROS	00 - HUANQUEROS
	05 - LAS AVISPAS	00 - LAS AVISPAS
	06 - AGUARA	00 - AGUARA
	07 - VILLA SARALEGUI	00 - VILLA SARALEGUI
	08 - SAN CRISTOBAL	00 - SAN CRISTOBAL
	09 - SANTURCE	00 - SANTURCE
	10 - PORTUGALETTE	00 - PORTUGALETTE
	11 - ARRUFO	00 - ARRUFO
	12 - LA RUBIA	00 - LA RUBIA

13	- COLONIA ANA	00	- COLONIA ANA
14	- VILLA TRINIDAD	00	- VILLA TRINIDAD
15	- COLONIA ROSA	00	- COLONIA ROSA
16	- SAN GUILLERMO	00	- SAN GUILLERMO
17	- CURUPAYTI	00	- CURUPAYTI
18	- CAPIVARA	00	- CAPIVARA
19	- NANDUCITA	00	- NANDUCITA
20	- LA LUCILA	00	- LA LUCILA
21	- COLONIA CLARA	00	- COLONIA CLARA
22	- SOLEDAD	00	- SOLEDAD
23	- CONSTANZA	00	- CONSTANZA
24	- MOISES VILLE	00	- MOISES VILLE
25	- MONIGOTES	00	- MONIGOTES
26	- SUARDI (RIPAMONTI)	00	- SUARDI
27	- MONTE OSCURIDAD	00	- MONTE OSCURIDAD
28	- COLONIA DOS ROSAS	00	- COLONIA DOS ROSAS
29	- COLONIA BOSSI	00	- COLONIA BOSSI
30	- LAS PALMERAS	00	- LAS PALMERAS
31	- PALACIOS	00	- PALACIOS
32	- LA CABRAL	00	- LA CABRAL

08 - CASTELLANOS

01	- VIRGINIA	00	- VIRGINIA
02	- MAUA	00	- MAUA
03	- HUMBERTO I	00	- HUMBERTO I
04	- RAQUEL	00	- RAQUEL
05	- TACURAL (COLONIA FRIAS)	00	- TACURAL
06	- TACURALES	00	- TACURALES
07	- BICHA	00	- BICHA
08	- EUSEBIA	00	- EUSEBIA
09	- HUGENTOBLER	00	- HUGENTOBLER
10	- ALDAO (ESTACION CASABLANCA)	00	- ALDAO
11	- SUNCHALES	00	- SUNCHALES
12	- ATALIVA	00	- ATALIVIA
13	- GALISTEO	00	- GALISTEO
14	- LEHMANN	00	- LEHMANN
15	- EGUSQUIZA	01	- NUEVA LEHMANN
16	- BIGAND	00	- EGUSQUIZA
17	- FIDELA	00	- BIGAND
18	- MARINI (PUEBLO MARINI)	00	- FIDELA
19	- RAMONA	00	- MARINI
20	- FRAGA	00	- RAMONA
21	- VILA	00	- FRAGA
22	- COLONIA CASTELLANOS	00	- VILA
23	- PRESIDENTE ROCA	00	- COLONIA CASTELLANOS
24	- RAFAELA	01	- PUEBLO TERRAGNI
		00	- PRESIDENTE ROCA
		01	- ESTACION PTE. ROCA
		01	- SECCION A
		02	- SECCION B
		03	- SECCION C
		04	- SECCION D
25	- BELLA ITALIA	00	- BELLA ITALIA
26	- AURELIA	00	- AURELIA
27	- SUSANA	00	- SUSANA
28	- VILLA SAN JOSE	00	- VILLA SAN JOSE
29	- SAGUIER	00	- SAGUIER

30 - SAN ANTONIO (ESTACION CAS- TELLANOS)	01 - ESTACION SAGUIER
31 - SANTA CLARA DE SAGUIER	00 - SAN ANTONIO
32 - BAUER Y SIGEL	00 - SANTA CLARA DE SAGUIER
33 - JOSEFINA	00 - BAUER Y SIGEL
34 - CELLO (COLONIA CELLO)	00 - JOSEFINA
	00 - CELLO
35 - CLUCELLAS	01 - ESTACION ESTRADA
36 - ITURRASPE (COLONIA ITURRAS- PE)	00 - CLUCELLAS
37 - ANGELICA	00 - ITURRASPE
38 - ESTACION CLUCELLAS	00 - ANGELICA
39 - EUSTOLIA	00 - ESTACION CLUCELLAS
40 - ZENON PEREYRA	00 - EUSTOLIA
	00 - ZENON PEREYRA
41 - FRONTERA	01 - ESTACION KILOMETRO 501
	00 - FRONTERA
42 - ESMERALDA	01 - ESTACION JOSEFINA
43 - GARIBALDI	00 - ESMERALDA
44 - MARIA JUANA	00 - GARIBALDI
	00 - MARIA JUANA
45 - MARGARITA	01 - ESTACION MARIA JUANA
46 - SAN VICENTE	00 - MARGARITA
	00 - SAN VICENTE
	01 - LOS SEMBRADOS
09 - LAS COLONIAS	01 - ELISA
	00 - ELISA
	00 - JACINTO L. ARAUZ
	00 - LA PELADA
	00 - ITUZAINGO
	00 - SOUTOMAYOR
	00 - PROVIDENCIA
	00 - MARIA LUISA
	00 - SANTO DOMINGO
	00 - SANTO DOMINGO (STO DGO Y SARITA) (EST. PERICOTA)
	00 - PROGRESO
	00 - HIPATIA
	00 - SARMIENTO
	00 - FELICIA
	00 - GRUTLY
	00 - RIVADAVIA
	00 - CULULU
	00 - ESPERANZA
	00 - CAVOUR
	00 - HUMBOLDT
	01 - COLONIA NUEVA
	00 - NUEVO TORINO
	00 - PILAR
	00 - SANTA MARIA CENTRO
	00 - SANTA MARIA NORTE
	00 - SAN GERONIMO NORTE
	00 - LAS TUNAS
	00 - PUJATO NORTE
	00 - FRANCK
	00 - EMPALME SAN CARLOS

10 - LA CAPITAL

11 - SAN JERONIMO

28 - SAN JOSE (COLONIA SAN JOSE)	00 - SAN JOSE
29 - SAN AGUSTIN	00 - SAN AGUSTIN
30 - SAN CARLOS NORTE	00 - SAN CARLOS NORTE
31 - SAN GERONIMO DEL SAUCE	00 - SAN GERONIMO DEL SAUCE
32 - SAA PEREYRA	00 - SAA PEREYRA
33 - SAN MARIANO (ESTACION M. SAAVEDRA)	00 - SAN MARIANO
34 - SANTA CLARA DE BUENA VISTA	00 - SANTA CLARA DE BUENA VISTA
35 - SAN CARLOS CENTRO	00 - SAN CARLOS CENTRO
36 - MATILDE (ESTACION MATILDE)	00 - ESTACION MATILDE
	01 - PLAZA MATILDE
37 - SAN CARLOS SUR	00 - SAN CARLOS SUR
01 - EMILIA	00 - EMILIA
02 - CABAL	00 - CABAL
03 - LLAMBI CAMPBELL	00 - LLAMBI CAMPBELL
04 - SAN PEDRO (CAMPO ANDINO)	00 - SAN PEDRO
05 - LAGUNA PAIVA (PUEBLO REYNALDO CULLEN)	00 - LAGUNA PAIVA
06 - NELSON (MANUEL GALVEZ)	00 - NELSON
07 - CANDIOTI	01 - ESTACION MANUCHO
08 - ARROYO AGUIAR (ASCOCHINGAS)	00 - CANDIOTI
	00 - ARROYO AGUIAR
	01 - VILLA LAURA
09 - MONTE VERA (PUEBLO PUCCIO)	02 - ISLAS
	00 - MONTE VERA
	01 - ISLAS
10 - RECREO	02 - ANGEL GALLARDO
11 - SANTA FE	00 - RECREO
	01 - SECCION 1
	02 - SECCION 2
	03 - SECCION 3
	04 - SECCION 4 A
	05 - SECCION 4 B
	06 - SECCION 5
	07 - LA GUARDIA - COLASTINE
	08 - ISLAS
12 - SANTO TOME	09 - ALTO VERDE
13 - SAUCE VIEJO	00 - SANTO TOME
	00 - SAUCE VIEJO
15 - ARROYO LEYES	01 - ISLAS
	00 - ARROYO LEYES
16 - S.J.DEL RINCON	01 - ISLAS
	00 - S.J.DEL RINCON
	01 - ISLAS
	00 - LOPEZ
	00 - GESSLER
	00 - LARRECHEA
	00 - DESVID ARIJON
	01 - RIO GRANDE
	02 - LA CAIMA
	03 - ISLAS
05 - CORONDA	00 - CORONDA

	06 - LOMA ALTA (VILLA TRAMONTI- NI)	01 - ISLAS 00 - LOMA ALTA
	07 - CAMPO PIAGGIO	00 - CAMPO PIAGGIO
	08 - GALVEZ	00 - GALVEZ
	09 - SAN EUGENIO	00 - SAN EUGENIO
	10 - AROCENA	00 - AROCENA
	11 - SAN FABIAN	01 - ISLAS 00 - SAN FABIAN
	12 - IRIGOYEN PUEBLO	01 - ISLAS 00 - IRIGOYEN PUEBLO
	13 - BERNARDO DE IRIGOYEN (ESTACION IRIGOYEN)	00 - BERNARDO DE IRIGOYEN
	14 - CASALEGNO	00 - CASALEGNO
	15 - BARRANCAS	00 - BARRANCAS
	16 - MONJE (ESTACION SAN JULIAN)	01 - PUERTO ARAGON 02 - ISLAS 00 - MONJE
	17 - GABOTO	01 - ISLAS 00 - GABOTO
	18 - MACIEL	01 - ISLAS 00 - MACIEL
	19 - ESTACION DIAZ	01 - ISLAS 00 - ESTACION DIAZ
	20 - SAN GENARO NORTE	00 - SAN GENARO NORTE
	21 - SAN GENARO	00 - SAN GENARO
	22 - CENTENO	00 - CENTENO
	23 - SIN NOMBRE	00 - SIN NOMBRE
12 - SAN MARTIN	01 - CASTELAR (ESTACION ESERAL- DITA)	00 - CASTELAR
	02 - CRISPI	00 - CRISPI
	03 - SASTRE	00 - SASTRE
	04 - SAN MARTIN DE LAS ESCOBAS	01 - KILOMETRO 465 00 - SAN MARTIN DE LAS ESCO BAS
	05 - COLONIA BELGRANO (ESTACION WILDERMUTH)	00 - COLONIA BELGRANO
	06 - CAÑADA ROSQUIN	01 - WILDERMUTH 00 - CAÑADA ROSQUIN
	07 - TRAILL	00 - TRAILL
	08 - SAN JORGE	00 - SAN JORGE
	09 - LAS PETACAS	00 - LAS PETACAS
	10 - LANDETA (ESTACION LANDETA) (SCHIFFNER)	00 - LANDETA
	11 - CARLOS PELLEGRINI	01 - SCHIFFNER 00 - CARLOS PELLEGRINI
	12 - CASAS	00 - CASAS
	13 - LAS BANDURRIAS	00 - LAS BANDURRIAS
	14 - LOS CARDOS	00 - LOS CARDOS
	15 - EL TREBOL	00 - EL TREBOL
	16 - PIAMONTE	00 - PIAMONTE
	17 - MARIA SUSANA	00 - MARIA SUSANA
13 - BELGRANO	01 - BOUQUET	00 - BOUQUET
	02 - LAS ROSAS	00 - LAS ROSAS
	03 - LAS PAREJAS	00 - LAS PAREJAS
	04 - MONTES DE OCA	00 - MONTES DE OCA

14 - IRIONDO

05 - TORTUGAS	00 - TORTUGAS
06 - ARMSTRONG	00 - ARMSTRONG
01 - CLASSON	00 - CLASSON
02 - TOTORAS (ESTACION TOTORAS) (STA TERESA)	00 - TOTORAS
03 - CARRIZALES (ESTACION CLAR- KE)	01 - LARGUIA
04 - OLIVEROS	00 - CARRIZALES
05 - PUEBLO ANDINO (ESTACION ANDINO)	00 - OLIVEROS
06 - SERODINO	01 - LA RIVERA
07 - LUCIO V. LOPEZ	00 - PUEBLO ANDINO
08 - SALTO GRANDE (FROYLAN PALA- CIOS)	00 - SERODINO
09 - BUSTINZA	00 - LUCIO V. LOPEZ
10 - CAÑADA DE GOMEZ	00 - SALTO GRANDE
	00 - BUSTINZA
	00 - CAÑADA DE GOMEZ
	01 - SECCION 1
	02 - SECCION 2
	03 - SECCION 3
	04 - SECCION 4
11 - CORREA	00 - CORREA
12 - VILLA ELOISA	01 - MARIA L. CORREA
	00 - VILLA ELOISA
	01 - SAN RICARDO
15 - SAN LORENZO	
01 - JESUS MARIA (TIMBUES)	00 - JESUS MARIA
02 - PUERTO GENERAL SAN MARTIN	01 - ISLAS
	00 - PUERTO GENERAL SAN MAR TIN
03 - SAN LORENZO	01 - PUEBLO KIRTEN
	00 - SAN LORENZO
	01 - SECCION 1
	02 - SECCION 2
	03 - SECCION 3 A
	04 - SECCION 3 B
	05 - SECCION 3 C
	06 - SECCION 4
	07 - SECCION 5
	08 - SECCION 6
	09 - SECCION 7
04 - FRAY LUIS BELTRAN (BORGHI)	00 - FRAY LUIS BELTRAN
05 - CAPITAN BERMUDEZ (JUAN OR- TIZ)	00 - CAPITAN BERMUDEZ
06 - RICARDONE	01 - ISLAS
07 - ALDAO	00 - RICARDONE
08 - LUIS PALACIOS (ESTACION LA SALADA)	00 - ALDAO
09 - CARCARAÑA	00 - LUIS PALACIOS
10 - SAN JERONIMO SUR	00 - CARCARAÑA
11 - ROLDAN (EST. ROLDAN) (PUE- BLO BERNSTANDT).	00 - SAN JERONIMO SUR
12 - PUJATO (ESTACION PUJATO) (CLODOMIRA)	00 - ROLDAN
13 - CORONEL ARNOLD	00 - PUJATO
	00 - CORONEL ARNOLD

16 - ROSARIO

14 - FUENTES
15 - VILLA MUGUETA

01 - IBARLUCEA
02 - GRANADERO BAIGORRIA (PAGA-
NINI)
03 - ROSARIO

04 - FUNES
05 - ZAVALLA
06 - PEREZ
07 - SOLDINI
08 - VILLA GOBERNADOR GALVEZ
09 - ALVEAR (ESTACION ALVEAR)
10 - PINERO (ESTACION ERASTO)
11 - ALVAREZ
12 - PUEBLO MUÑOZ (ESTACION
BENARD)
13 - ACEBAL
14 - CARMEN DEL SAUCE
15 - CORONEL DOMINGUEZ
16 - VILLA AMELIA
17 - GENERAL LAGOS (PUEBLO ES-
THER)
18 - ARROYO SECO (PUEBLO AGUI-
RRE) (POSTA DE SAN MARTIN)
19 - FIGHIERA
20 - CORONEL BOGADO (ESTACION
BOGADO) (PUEBLO NAVARRO)
21 - ALBARELLOS
22 - PUEBLO URANGA (ESTACION
URANGA) (PUEBLO BRITOS)
23 - ARMINDA
24 - ISLAS DEL DEPARTAMENTO RO-
SARIO
25 - PUEBLO ESTHER

00 - FUENTES
00 - VILLA MUGUETA

00 - IBARLUCEA
00 - GRANADERO BAIGORRIA
01 - ISLAS
01 - SECCION 1
02 - SECCION 2
03 - SECCION 3
04 - SECCION 4
05 - SECCION 5
06 - SECCION 6
07 - SECCION 7
08 - SECCION 8
09 - SECCION 9
10 - SECCION 10
11 - SECCION 11
12 - SECCION 12
13 - SECCION 13
14 - SECCION 14
15 - SECCION 15
16 - SECCION 16
17 - SECCION 17
18 - SECCION 18
19 - SECCION 19
20 - SECCION 20
21 - SECCION 21

00 - FUNES
00 - ZAVALLA
00 - PEREZ
00 - SOLDINI
00 - VILLA GOBERNADOR GALVE
00 - ALVEAR
00 - PINERO
00 - ALVAREZ
00 - PUEBLO MUÑOZ
00 - ACEBAL
00 - CARMEN DEL SAUCE
00 - CORONEL DOMINGUEZ
00 - VILLA AMELIA
00 - GENERAL LAGOS
00 - ARROYO SECO
01 - ISLAS
00 - FIGHIERA
01 - ISLAS
00 - CORONEL BOGADO
00 - ALBARELLOS
00 - PUEBLO URANGA
00 - ARMINDA
00 - ISLAS DEL DEPARTAMENTO
ROSARIO
00 - PUEBLO ESTHER

17 - GENERAL LOPEZ	01 - CAFFERATA	01 - ISLAS
	02 - LA CRISPA	00 - CAFFERATA
	03 - MURPHY (EST MURPHY)(PUEBLO CHATEAUBRIAND)(PRESIDENTE URIBURU)	00 - LA CRISPA
	04 - CHOVET	00 - MURPHY
	05 - CAÑADA DEL UCLE (PUEBLO CARLOS DOCE)	00 - CHOVET
	06 - FIRMAT	00 - CAÑADA DEL UCLE
	07 - MIGUEL TORRES (PUEBLO MIGUEL TORRES) (ESTACION CORA)	00 - FIRMAT
	08 - CARRERAS	01 - V. FREDRICKSON
	09 - MELINCUE (SAN URBANO)	00 - MIGUEL TORRES
	10 - ELORTONDO	00 - CARRERAS
	11 - CARMEN	00 - MELINCUE
	12 - CHAPUY	00 - ELORTONDO
	13 - VENADO TUERTO	00 - CARMEN
		00 - CHAPUY
		00 - VENADO TUERTO
		01 - POLIGONO 1
		02 - POLIGONO 2
		03 - POLIGONO 3
		04 - POLIGONO 4
		05 - POLIGONO 5
		06 - POLIGONO 6
	14 - SAN FRANCISCO	00 - SAN FRANCISCO
	15 - MAGGIOLO	00 - MAGGIOLO
	16 - SAN EDUARDO	00 - SAN EDUARDO
	17 - MARIA TERESA	00 - MARIA TERESA
	18 - SANTA ISABEL	00 - SANTA ISABEL
	19 - VILLA CAÑAS	00 - VILLA CAÑAS
	20 - HUGHES	00 - HUGHES
	21 - LABORDEBOY	00 - LABORDEBOY
	22 - WHEELWRIGHT	00 - WHEELWRIGHT
	23 - TEODELINA	00 - TEODELINA
		01 - SAN MARCELO
	24 - SAN GREGORIO	00 - SAN GREGORIO
	25 - CHRISTOPHERSEN (COLONIA CHRISTOPHERSEN) (ESTACION CHRISTOPHERSEN)	00 - CHRISTOPHERSEN
	26 - SANCTI SPIRITU	01 - CAMPANA
	27 - RUFINO	00 - SANCTI SPIRITU
		00 - RUFINO
		01 - POLIGONO 1
		02 - POLIGONO 2
		03 - POLIGONO 3
		04 - POLIGONO 4
		05 - POLIGONO 5
		06 - POLIGONO 6
	28 - LAZZARINO	00 - LAZZARINO
	29 - AARON CASTELLANOS	00 - AARON CASTELLANOS
	30 - DIEGO DE ALVEAR	00 - DIEGO DE ALVEAR
	31 - AMENABAR	00 - AMENABAR
18 - CASEROS	01 - ARTEAGA	00 - ARTEAGA
	02 - SAN JOSE DE LA ESQUINA	00 - SAN JOSE DE LA ESQUINA

03 - AREQUITO (C. SAN TRISTAN)
 04 - LOS MOLINOS
 05 - CASILDA

06 - SANFORD
 07 - BIGAND
 08 - CHABAS
 09 - VILLADA
 10 - LOS QUIRQUINCHOS

11 - BERABEVU
 12 - CHAÑAR LADEADO
 13 - GODEKEN

19 - CONSTITUCION

01 - BOMBAL
 02 - ALCORTA
 03 - JUNCAL
 04 - MAXIMO PAZ (ESTACION PAZ)
 05 - PAVON ARRIBA
 06 - SANTA TERESA
 07 - LA VANGUARDIA
 08 - CEPEDA (ESTACION CEPEDA)
 (PUEBLO COLAZO)
 09 - SARGENTO CABRAL
 10 - PEYRANO
 11 - CAÑADA RICA (SANCHEZ)
 12 - GENERAL GELLY
 13 - J. B. MOLINA
 14 - GODDY
 15 - RUEDA
 16 - EMPALME VILLA CONSTITUCION
 17 - THEOBALD
 18 - VILLA CONSTITUCION
 19 - PAVON

01 - FENTWICK
 00 - AREQUITO
 00 - LOS MOLINOS
 00 - CASILDA
 01 - SECCION A
 02 - SECCION B
 03 - SECCION C
 04 - SECCION D
 05 - SECCION E
 07 - SECCION A N R
 08 - SECCION B N R
 09 - SECCION C N R
 10 - SECCION D N R
 11 - SECCION E N R
 12 - POLIGONOS 3 Y 4 URBANO
 00 - SANFORD
 00 - BIGAND
 00 - CHABAS
 00 - VILLADA
 00 - LOS QUIRQUINCHOS
 01 - PUEBLO HANSEN
 00 - BERABEVU
 00 - CHAÑAR LADEADO
 00 - GODEKEN

00 - BOMBAL
 00 - ALCORTA
 00 - JUNCAL
 00 - MAXIMO PAZ
 00 - PAVON ARRIBA
 00 - SANTA TERESA
 00 - LA VANGUARDIA
 00 - CEPEDA
 01 - FONTANELLA
 00 - SARGENTO CABRAL
 00 - PEYRANO
 00 - SANCHEZ
 00 - GENERAL GELLY
 00 - J. B. MOLINA
 00 - GODDY
 00 - RUEDA
 00 - EMPALME VILLA CONSTITUCION
 00 - THEOBALD
 00 - VILLA CONSTITUCION
 01 - ISLAS
 00 - PAVON

TABLA: 6 ESTADO DE LOS DATOS GRUPALES (1):

- 0 (BLANCO) - SIN SITUACION IRREGULAR NI DATOS COMPLEMENTARIOS
- * - SITUACION IRREGULAR SIN DATOS COMPLEMENTARIOS
- 1 - SITUACION IRREGULAR CON DATOS COMPLEMENTARIOS
- 2 - SIN SITUACION IRREGULAR CON DATOS COMPLEMENTARIO

TABLA: 7

ZONA (1):

- 1 - URBANA

- 2 - SUBURBANA - PARCELAS DESTINADAS A URBANIZACIONES
- 3 - SUBURBANA - PARCELAS PARA CULTIVO INTENSIVO DE LA TIERRA O RADICACION DE INDUSTRIAS
- 4 - RURAL
- 5 - RURAL - ISLAS O ANEGADIZOS RIVERENOS

TABLA: 8

SECCION (1):

DEPARTAMENTO	DISTRITO	SUBDISTRITO	SECCION
08	24	01	A
		02	B
		03	C
10	11	04	D
		01	1
		02	2
		03	3
		04	4A
14	10	05	4B
		06	5
		01	1
		02	2
		03	3
		04	4
15	03	01	1
		02	2
		03	3A
		04	3B
		05	3C
		06	4
		07	5
		08	6
		09	7
		01	1
16	03	02	2
		03	3
		04	4
		05	5
		06	6
		07	7
		08	8
		09	9
		10	10
		11	11
		12	12
		13	13
		14	14
		15	15
		16	16
		17	17
		18	18
19	19		
18	05	20	20
		21	21
		01	A
		02	B

TABLA: 9

POLIGONO (1):

DEPARTAMENTO	DISTRITO	SUBDISTRITO	POLIGONOS
17	13	01	1
		02	2
		03	3
		04	4
		05	5
		06	6
		07	7
17	27	01	1
		02	2
		03	3
		04	4
		05	5
		06	6
		07	7
18	05	01	3
		02	0
		03	4
		04	
		05	

03
04
05
06
07
08
09
10
11

C
E
E
A1
E1
C1
D1
E1

TABLA: 10

MODO DE ALTA (2):

- 01 - COMPRA
- 02 - EXPROPIACION
- 03 - DONACION
- 04 - PERMUTA
- 05 - DACION EN PAGO
- 06 - TRANSFERENCIA DE LA NACION
- 07 - TRANSFERENCIA DE MUNICIPIO O COMUNA
- 08 - EXPROPIACION IRREGULAR
- 09 - EXPROPIACION EXTRAJUDICIAL, CON AVENIMIENTO CESION AMISTOSA
- 10 - EXPROPIACION CON PROCEDIMIENTO JUDICIAL O JUICIO EXPROPIATORIO
- 11 - REQUISICION
- 12 - PRESCRIPCION ADQUISITIVA (USUCAPION)
- 13 - DONACION CON CARGO DE EDIFICIO PARA VIGILANCIA, SEGURIDAD Y JUSTICIA
- 14 - DONACION CON CARGO DE EDIFICIO PARA SALUD
- 15 - DONACION CON CARGO DE EDIFICIO PARA CIENCIA Y EDUCACION
- 16 - DONACION CON CARGO DE EDIFICIO E INSTALACIONES COMUNALES
- 17 - DONACION CON CARGO DE EDIFICIO PARA VIGILANCIA Y SEGURIDAD
- 18 - DONACION CON CARGO DE PLAZA PUBLICA
- 19 - DONACION CON CARGO PARA CEMENTERIO
- 20 - DONACION CON CARGO PARA PARQUES Y CAMPOS DE DEPORTES
- 21 - DONACION CON CARGO PARA CONSTRUCCION DE VI-

- 22 - DONACION CON CARGO DE EDIFICIOS PARA JUSTICIA
- 23 - DONACION CON CARGO DE EDIFICIOS PARA CULTOS RELIGIOSOS
- 24 - DONACION CON CARGO CONSTRUCCION USINA
- 25 - DONACION CON CARGO VIVERO FORESTAL
- 26 - TRANSFERENCIA GRATUITA ENTRE ORGANISMOS OFICIALES
- 27 - DONACION CON CARGO EDIFICIOS PUBLICOS
- 28 - DONACION CON CARGO RESERVA FISCAL
- 29 - RESTITUCION
- 30 - DONACION CON CARGO POBLAMIENTO RURAL
- 31 - DONACION CON CARGO CONSTRUCCIONES VARIAS
- 32 - DECLARATIVA DE PROPIEDAD FISCAL
- 33 - DONACION CON CARGO DE EDIFICIO PARA SALUD Y CEMENTERIO
- 34 - DONACION CON CARGO IGLESIA Y EDIFICIOS PUBLICOS
- 35 - DONACION CON CARGO DE MERCADO
- 36 - DONACION CON CARGO DE EDIFICIO COMUNAL Y DE VIGILANCIA Y SEGURIDAD
- 37 - DONACION CON CARGO DE EDIFICIO PARA CIENCIA EDUCACION Y JUSTICIA
- 38 - DONACION CON CARGO DE HOGAR
- 39 - DONACION Y PERMUTA
- 40 - DONACION Y VENTA
- 41 - EXPROPIACION INVERSA
- 42 - TRANSFERENCIA ONEROSA ENTRE ORGANISMOS OFICIALES
- 43 - DONACION PARA EDIFICIO COMUNAL Y JUZGADOS DE PAZ
- 44 - DONACION CON CARGO COMISARIA, JUZGADO DE PAZ REGISTRO CIVIL Y OFICINAS PUBLICAS
- 45 - DONACION CON CARGO COMISARIA, JUZGADO DE PAZ Y COMUNA
- 46 - HERENCIA VACANTE

TABLA: 11 CODIGO DE NATURALEZA JURIDICA (2):

- 01 - DOMINIO
- 02 - CONDOMINIO
- 03 - USUFRUCTO
- 04 - ANTICRESIS
- 05 - SERVIDUMBRES
- 06 - HIPOTECA
- 07 - COMODATO
- 08 - DONACIONES CON CARGO
- 09 - CONCESIONES
- 10 - DONACIONES RECIBIDAS SIN INSCRIPCION LOCALIZADA
- 11 - TRANSFERENCIAS NACIONALES SIN INSCRIPCION LOCALIZADA
- 12 - DONACIONES OFRECIDAS CON CARGO SIN INSCRIPCION LOCALIZADA
- 13 - CESION GRATUITA A ORGANISMOS PROVINCIALES
- 14 - ADJUDICACION CON PROMESA DE VENTA SIN TRANSFERENCIA LOCALIZADA

- 15 - COMPRAS SIN INSCRIPCION LOCALIZADA
- 16 - JUICIO EXPROPIATORIO CON DESCONOCIMIENTO DE SENTENCIA
- 17 - OCUPACION INDEBIDA POR TERCEROS
- 18 - RESTITUCION CONDICIONADA
- 19 - PRESCRIPCION ADQUISITIVA SIN INSCRIPCION LOCALIZADA
- 20 - EXPROIACION CON SENTENCIA SIN INSCRIPCION LOCALIZADA
- 21 - USUCAPION EN TRAMITE
- 22 - DECLARATIVA DE PROPIEDAD FISCAL SIN INSCRIPCION LOCALIZADA
- 23 - TRANSFERENCIA ENTRE ORGANISMOS OFICIALES SIN INSCRIPCION LOCALIZADA
- 24 - RESTITUCION DE DONACION CON CARGO
- 25 - DOMINIO EN LITIGIO
- 26 - EXPROIACION SIN INSCRIPCION LOCALIZADA
- 27 - INSCRIPCION POR ACTO ADMINISTRATIVO
- 28 - COMPRA - VENTA SIN INSCRIPCION LOCALIZADA
- 29 - HERENCIA VACANTE SIN INSCRIPCION LOCALIZADA
- 30 - DONACIONES CON CARGO PRESCRIPTO
- 31 - DONAC.C/CARGO CUMPLIMENTADO EN DISPONIBILIDA

TABLA: 12

RESPALDO LEGAL (2):

- 01 - LEYES PROVINCIALES
- 02 - DECRETOS PROVINCIALES
- 03 - RESOLUCIONES DE LA GOBERNACION
- 04 - RESOLUCIONES DEL MINISTERIO DE GOBIERNO, JUSTICIA Y CULTO
- 05 - RESOLUCIONES DEL MRIO. HACIENDA Y FINANZAS
- 06 - RESOLUCIONES DEL MRIO. DE EDUCACION
- 07 - RESOLUCIONES DEL MRIO. DE SALUD, MEDIO AMBIENTE Y AC. SOCIAL
- 08 - RESOLUCIONES DEL MRIO. DE OBRAS, SERVICIOS PUBLICOS Y VIVIENDA
- 09 - RESOLUCIONES DEL MRIO. DE AGRICULTURA, GANADERIA, INDUSTRIA Y COMERCIO
- 10 - RESOLUCIONES DEL PODER JUDICIAL
- 11 - RESOLUCIONES DEL TRIBUNAL DE CUENTAS
- 12 - RESOLUCIONES DEL PODER LEGISLATIVO
- 13 - RESOLUCIONES DE FISCALIA DE ESTADO
- 14 - RESOLUCIONES DE LA CAJA DE JUBILACIONES Y PENSIONES DE LA PCIA
- 15 - RESOLUCIONES DE LA DIRECCION PROVINCIAL DE VIVIENDA Y URBANISM
- 16 - RESOLUCIONES DEL INSTITUTO AUTARQUICO PCIAL DE OBRA SOCIAL
- 17 - RESOLUCIONES DE LA DIRECCION PROVINCIAL DE VIALIDAD
- 18 - RESOLUCIONES DE LA EMPRESA PROVINCIAL DE LA ENERGIA
- 19 - RESOLUCIONES DE LA DIRECCION PROVINCIAL DE OBRAS SANITARIAS
- 20 - LEYES NACIONALES
- 21 - DECRETOS NACIONALES
- 22 - RESOLUCIONES NACIONALES
- 23 - ESCRITURAS PROTOCOLO PAR
- 24 - ESCRITURAS PROTOCOLO IMPAR
- 25 - RESOLUCIONES DE LA SECRETARIA DE ESTADO DE TRABAJO Y SEGURIDAD SOCIAL
- 26 - RESOLUCIONES DEL INSTITUTO AUTARQUICO PCIAL. DE INDUSTRIAS PENITENCIARIAS
- 27 - INSCRIPCION POR ACTO ADMINISTRATIVO

TABLA: 13

ESCRITURA PROTOCOLO (2):

0 - PAR
1 - IMPAR

TABLA: 14 JURISDICCION U ORGANISMO (15):
PARA CARACTER = 0, JURISDICCION = 18 Y ORGANISMO DESCENTRALIZADO =

- 001 - GOBERNACION
- 002 - MINISTERIO DE GOBIERNO, JUSTICIA Y CULTO
- 003 - MINISTERIO DE AGRICULTURA, GANADERIA, INDUSTRIA Y COMERCIO
- 004 - MINISTERIO DE HACIENDA Y FINANZAS
- 005 - MINISTERIO DE EDUCACION
- 006 - MINISTERIO DE SALUD, MEDIO AMBIENTE Y ACCION SOCIAL
- 007 - MINISTERIO DE OBRAS, SERVICIOS PUBLICOS Y VIVIENDA
- 008 - SECRETARIA DE ESTADO DE TRABAJO Y SEGURIDAD SOCIAL
- 009 - PODER LEGISLATIVO
- 010 - PODER JUDICIAL
- 011 - TRIBUNAL DE CUENTA
- 012 - FISCALIA DE ESTADO
- 013 - SECRETARIA DE ESTADO DE PROMOCION COMUNITARIA
- 018 - DEPARTAMENTO DE PATRIMONIO
- 121 - INSTITUTO AUTARQUICO PROVINCIAL DE INDUSTRIAS PENITENCIARIAS
- 141 - TUNEL SUBFLUVIAL HERNANDARIAS
- 142 - ADMINISTRACION PROVINCIAL DE IMPUESTOS
- 143 - SERVICIO DE CATASTRO E INFORMACION TERRITORIA
- 171 - DIRECCION PROVINCIAL DE VIALIDAD
- 172 - DIRECCION PROVINCIAL DE VIVIENDA Y URBANISMO
- 173 - DIRECCION PROVINCIAL DE OBRAS SANITARIAS
- 174 - EMPRESA PROVINCIAL DE LA ENERGIA
- 175 - AEROPUERTO INTERNACIONAL DE ROSARIO
- 181 - CAJA DE JUBILACIONES Y PENSIONES DE LA PCIA
- 182 - INSTITUTO AUTARQUICO PROVINCIAL DE OBRA SOCIA

TABLA: 15 GRUPO (1):

- 1 - TIERRAS SIN MEJORAS
- 2 - TIERRAS CON MEJORAS (CON EXCLUSION DE CONSTRUCCIONES)
- 3 - EDIFICIOS

TABLA: 16 SUBGRUPO (2):

GRUPO	SUBGRUPO
1 - TIERRAS SIN MEJORAS:	
	1 - ISLAS
	2 - DESTINADAS A LA AGRICULTURAS
	3 - DESTINADAS A LA GANADERIA
	4 - CON DESTINOS MIXTOS
	5 - RESERVAS
	6 - OTRAS TIERRAS SIN MEJORAS
	7 - TERRENOS SUBURBANOS Y RURALES INDISPONIBLES
	8 - TERRENOS SUBURBANOS Y RURALES DISPONIBLES

- 2 - TIERRAS CON MEJORAS (CON EXCLUSION DE CONSTRUCCIONES):
 - 1 - TERRENOS URBANOS DISPONIBLES
 - 2 - TERRENOS URBANOS INDISPONIBLES
 - 3 - QUINTAS, CHACRAS, MONTES, BOSQUES Y CAMPOS PARA EXPLOTACION O SERVICIOS VARIOS (INCLUYE PARQUES TURISTICOS)
 - 4 - ISLAS PARA EXPLOTACION O SERVICIOS VARIOS
 - 5 - PISTAS (EQUITACION, AERONAVEGACION, CAMPOS DE DEPORTES, ETC.)
 - 6 - PLAYAS Y PLAZOLETAS DE MANIOBRAS Y DE CARGAS Y DESCARGAS (INCLUYE PLAYAS DE ESTACIONAMIENTO VEHICULAR)
 - 7 - YACIMIENTOS, MINAS, CANTERAS, SALITRALES
 - 8 - OTRAS TIERRAS CON MEJORAS

- 3 - EDIFICIOS:
 - 1 - PALACIOS DE PODERES
 - 2 - PALACIOS MINISTERIALES
 - 3 - PARA CIENCIA Y EDUCACION (INCLUYE LOS EDIFICIOS PARA LA ENSEÑANZA COMUN Y ESPECIALIZADA, YA SEA DE NIVEL PRIMARIO, SECUNDARIO, TERCARIO, POSGRADO; COMO ASI TAMBIEN LABORATORIOS Y GABINETES PARA EL DESARROLLO INVESTIGATIVO, EXCLUYE LAS DEPENDENCIAS ADMINISTRATIVAS)
 - 4 - DEPENDENCIAS PUBLICAS (DEPENDENCIAS ADMINISTRATIVAS DE EXCELENCIA, QUE ACTUAN SEPARADAS FISICAMENTE DE LOS PALACIOS MINISTERIALES)
 - 5 - PARA CULTOS RELIGIOSOS
 - 6 - MUSEOS, BIBLIOTECAS, EXPOSICIONES Y OBSERVATORIOS
 - 7 - CASA HABITACION INDIVIDUAL
 - 8 - CASA HABITACION COLECTIVA
 - 9 - HOTELES, HOSTERIAS Y CENTROS INTEGRALES DE RECREACION (INCLUYE COLONIAS DE VACACIONES Y COMEDORES COLECTIVOS)
 - 10 - PARA SALUD (INCLUYE HOSPITALES, LAZARETOS, SANATORIOS, ESTACIONES SANITARIAS, SALAS DE PRIMEROS AUXILIOS, ASILOS, HOGARES, EDIFICIOS PARA SANEAMIENTO AMBIENTAL, ETC; EXCLUYE LAS DEPENDENCIAS ADMINISTRATIVAS)
 - 11 - PARA VIGILANCIA Y SEGURIDAD (INCLUYE JEFATURAS, COMISARIAS, DESTACAMENTOS, RECLUSIONES, REFORMATARIOS, CUARTELES, POLIGONOS, ETC.)
 - 12 - PARA ACTIVIDADES DEPORTIVAS, SOCIALES Y CULTURALES (INCLUYE TEATROS, CINES, ESTADIOS, CIRCOS, ANFITeatros, SALAS DE CONFERENCIAS, ETC.)
 - 13 - CONSTRUCCIONES PARA FABRICAS, USINAS, TALLERES, ELEVADORES DE GRANOS Y OTRAS DESTINADAS A USOS ESPECIALES (INCLUYE GALPONES, TINGLADOS, HANGARES, SILOS, ETC.)
 - 14 - LOCALES PARA ALQUILER O VENTA
 - 15 - PARA ENTIDADES BANCARIAS, FINANCIERAS O CREDITICIAS
 - 16 - EDIFICIOS EN DISPONIBILIDAD
 - 17 - OTROS EDIFICIOS

TABLA: 17 TIPO DE ESTABLECIMIENTO EDUCATIVO

00	- JARDIN DE INFANTES
02	- PRIMARIA
04	- C.E.R.
06	- PRIMARIAS NOCTURNAS
08	- ESPECIALES

- 1 - EDIFICIOS EN ALTURA O DE VARIOS PISOS (DEPARTAMENTOS, OFICINAS, ETC.); CASA HABITACION LUJOSA; HOTELES; SANATORIOS; CINES; TEATROS DE LUJO.

REVESTIMIENTOS EXTERIORES DE MARMOL NATURAL O CERAMICOS DE ALTA CALIDAD Y/U ORNAMENTACIONES INTERIORES SIMILARES; CARPINTERIA FINA ESPECIAL; PLACARES COMPLETOS INCORPORADOS EN EL PROYECTO; PISOS DE ALTA CALIDAD; PINTURA O EMPAPELADO; CRISTALES; AZULEJOS DECORADOS O MAYOLICAS; INSTALACION DE BAÑO Y COCINA CON ARTEFACTOS DE ALTA CALIDAD; AGUA CALIENTE; ASCENSORES; AIRE ACONDICIONADO Y/O CALEFACCION CENTRAL EN TODOS LOS AMBIENTES; INCINERADOR DE BASURA.

- 2 - EDIFICIOS EN ALTURA O DE VARIOS PISOS (DEPARTAMENTOS, OFICINAS, ETC.); CASA HABITACION D ALTA CALIDAD; HOTELES; SANATORIOS; CINES; TEATROS; GALERIAS COMERCIALES; CONFITERIAS; CLUBES DE LUJO.

REVESTIMIENTOS EXTERIORES DE PIEDRA; GRANO LAVADO O LADRILLO VISTO; CON ZOCALOS DE MARMOL O CERAMICOS; REVESTIMIENTOS INTERIORES PARCIALES; CARPINTERIA DE PRIMERA CALIDAD; PISOS DE PRIMERA CALIDAD; ARTEFACTOS BAÑO Y COCINA COMPLETOS DE PRIMERA; CIELORRASOS CON ORNAMENTACIONES O DE PRIMERA CALIDAD; PINTURA Y EMPAPELADOS; AZULEJOS DECORADOS; CALEFACCION; AGUA CORRIENTE; ASCENSOR; INCINERADOR DE BASURA INSTALACION PREVISTA DE AIRE ACONDICIONADO.

- 3 - EDIFICIOS EN ALTURA O DE VARIOS PISOS (DEPARTAMENTOS, OFICINAS, ETC.); CASA HABITACION; HOTELES; HOSPITALES; SANATORIOS; CINES; TEATROS; GALERIAS COMERCIALES; CONFITERIAS; CLUBES; ESCUELAS DE CATEGORIA.

REVESTIMIENTOS EXTERIORES IMITACION PIEDRA CON ZOCALO DE MARMOL, LAJAS, VENECITA, FULGET O SIMILAR, REVESTIMIENTOS INTERIORES, CARPINTERIA DE BUENA CALIDAD; PISOS MOSAICOS GRANITICOS Y/O CERAMICOS Y/O PARQUETS DE PRIMERA CALIDAD; CIELORRASOS CON MOLDURA SIMPLE; ARTEFACTOS DE BAÑO Y COCINA COMPLETOS DE PRIMERA CALIDAD, AZULEJOS DECORADOS Y/O COLOR; CALEFACCION; AGUA CALIENTE; INCINERADOR DE BASURA; ASCENSOR.

- 4 - EDIFICIOS EN ALTURA O DE VARIOS PISOS (DEPARTAMENTOS, OFICINAS, ETC.); CASA HABITACION; HOTELES; HOSPITALES; SANATORIOS; CINES; TEATROS; GALERIAS COMERCIALES; CONFITERIAS; CLUBES; ESCUELAS; OFICINAS Y NEGOCIOS.

REVESTIMIENTOS EXTERIORES IMITACION PIEDRA O LADRILLOS VISTO; VENECIANOS, FULGET O SIMILARES, CON REVESTIMIENTOS INTERIORES PARCIALES CARPINTERIA DE BUENA CALIDAD; MOSAICOS GRANITICOS Y/O CERAMICOS DE BUENA CALIDAD Y/O PARQUETS; PINTURAS; INSTALACION DE BAÑO Y COCINA COMPLETAS, CON ARTEFACTOS COMUNES DE BUENA CALIDAD, REVESTIMIENTOS DE AZULEJOS EN COCINA, BAÑO Y LAVADERO; AGUA CALIENTE; ASCENSOR INCINERADOR.

- 5 - EDIFICIO DE PLANTA BAJA Y HASTA TRES PISOS; UNIDADES DE VIVIENDA NORMALIZADAS EN ALTURA PLANTA BAJA; HOTELES; CINES; TEATROS; CLUBES CASA HABITACION; OFICINAS; NEGOCIOS Y/O CO-

MERCIOS; UNIDADES SANITARIAS; GARAGES Y/O COCHERAS; PILETA DE NATACION.
REVESTIMIENTOS EXTERIORES IMITACION PIEDRA, LADRILLOS VISTOS CON ZOCALOS BAJOS DE MATERIAL RECONSTITUIDO O LAJAS DE PIEDRA NATURAL; CARPINTERIA METALICA Y DE MADERA STANDARD, BUENA; PISOS GRANITICOS Y/O CERAMICOS DE BUENA CALIDAD Y/O PARQUETS COMUN; CIELORRASOS DE BUENA CALIDAD; PINTURAS AL AGUA, A LA CAL Y AL ACEITE; INSTALACION DE BAÑO Y COCINA CON ARTEFACTOS COMUNES, REVESTIMIENTOS CON AZULEJO O SIMILARES EN COCINA, BAÑO Y LAVADERO; AGUA CALIENTE.

- 6 - CASA HABITACION; UNIDADES DE VIVIENDA NORMALIZADAS; HOTELES; CINES; CLUBES MODESTOS; ESCUELAS Y/O COLEGIOS; OFICINAS; NEGOCIOS Y/O COMERCIOS; UNIDADES SANITARIAS; GARAGES Y/O COCHERAS; ESTABLECIMIENTOS INDUSTRIALES; PILETAS DE NATACION.

REVESTIMIENTOS EXTERIORES CON MATERIAL DE FRENTE COMUN O LADRILLOS VISTOS; CARPINTERIA Y HERRERIA STANDARD; MOSAICOS CALCAREOS, CERAMICOS Y/O PARQUETS COMUN; PINTURAS; REVESTIMIENTO ECONOMICO EN COCINA Y BAÑO; CIELORRASOS REVOCADOS; INSTALACION DE ARTEFACTOS COMUNES EN BAÑO Y COCINA CON MESADA DE GRANITO RECONSTITUIDO CON PILETA; AGUA CALIENTE.

- 7 - CASA HABITACION MINIMA; PREFABRICADAS DE CALIDAD; CLUBES MODESTOS; ESCUELAS Y/O COLEGIO MODESTOS; ESTABLECIMIENTOS INDUSTRIALES; TALLERES Y FABRICAS; GALPONES; PILETAS DE NATACION.

PAREDES DE MANPOSTERIA CON REVOQUES COMUNES; CARPINTERIA ECONOMICA; TECHO DE H.G., FIBROCEMENTO Y/O ALUMINIO (SIN CIELORRASO PARA GALPONES O TALLERES); PISO DE MOSAICO CALCAREO O BALDOSA; INSTALACION SANITARIA.

- 8 - CASA HABITACION MODESTA PREFABRICADA; PEQUEÑOS TALLERES; GALPONES; TINGLADOS Y/O COBERTIZOS; DEPOSITOS.

PAREDES DE MANPOSTERIA FIBROCEMENTO O BLOQUES CON O SIN REVOQUES; CARPINTERIA MUY ECONOMICA (PREDOMINANDO ELEMENTOS USADOS); PISOS DE BALDOSAS O LADRILLOS, ALISADO DE CEMENTO FRATASADO; TECHOS DE H.G., ALUMINIO, FIBROCEMENTO; PINTURA A LA CAL; INSTALACION SANITARIA MINIMA.

- 9 - PREFABRICADAS SIMPLES; VIVIENDAS DE CONDICIONES HUMILDES; PEQUEÑOS TALLERES; TINGLADOS Y COBERTIZOS; DEPOSITOS.

PAREDES DE LADRILLOS Y/O MADERA MACHIHEMBRADA; TECHO DE H.G., ALUMINIO, FIBROCEMENTO; PISOS DE LADRILLOS O LECHADA DE CEMENTO; PISO NATURAL O DE LADRILLOS; SIN BAÑO, CON W.C.; REALIZADOS CON MATERIALES USADOS Y/O DE INFERIOR CALIDAD.

ANEXO F

ESQUEMA DE LA METODOLOGIA APLICADA PARA EL RELEVAMIENTO DE INMUEBLES

RELEVAMIENTO DE INMUEBLES DE PROPIEDAD PROVINCIAL

SOPORTES DE INFORMACION



COMPONENTES DE LA MISMA

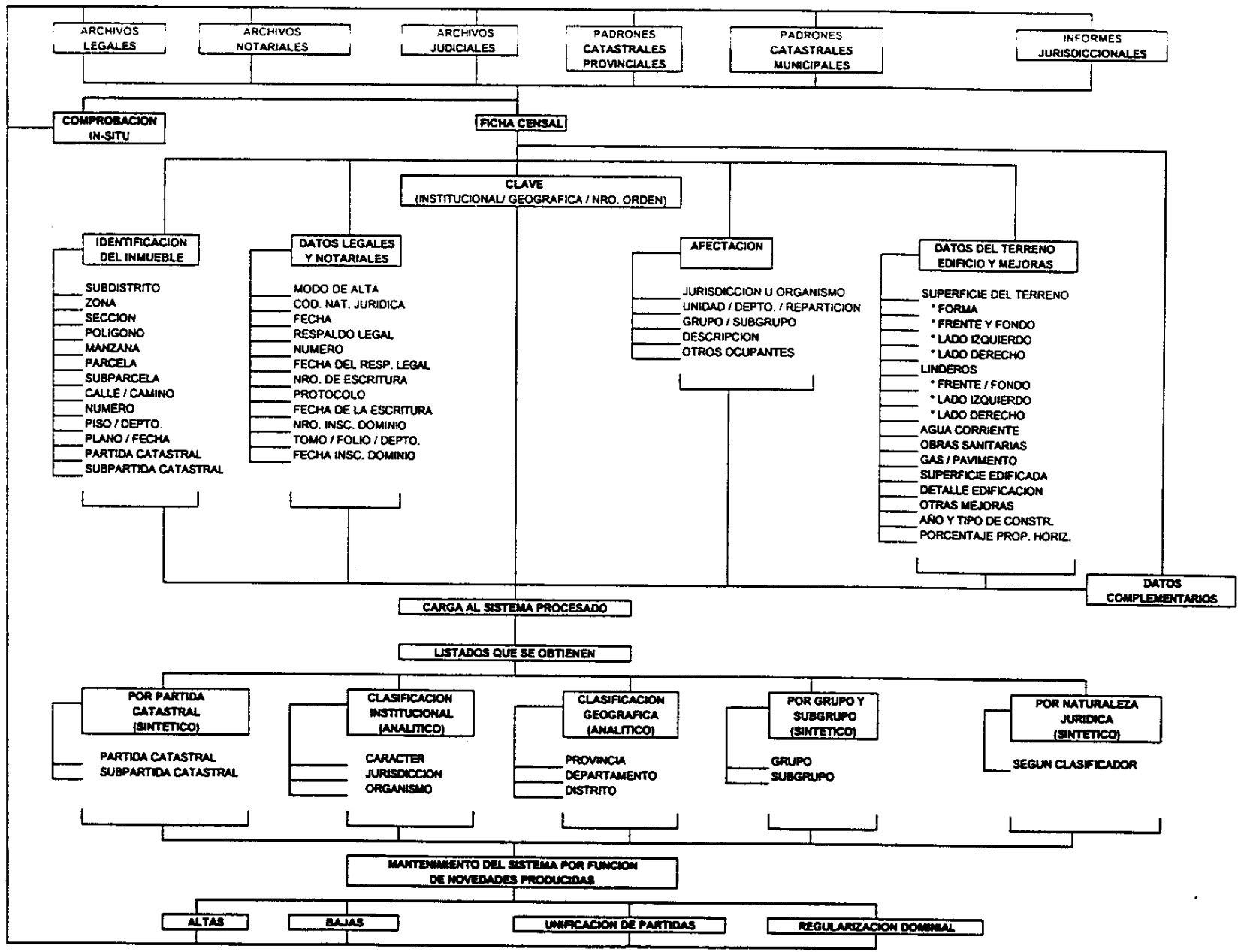

ANEXO G

MODO DE CODIFICACION DEL ARCHIVO NOTARIAL Y LEGAL

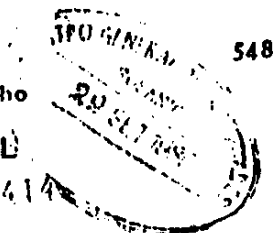

VENTA: PEDRO MANGINELLI a favor de la) ESCRITURA NUMERO /
)
 PROVINCIA DE SANTA FE, inmueble situa) CIENTO OCHENTA Y
do en Dpto. Rosario, - - - - -) SEIS.- PROCOLO /
 PAR:- En la Ciudad de Santa Fe, República Argentina, a dos
 de septiembre de mil novecientos ochenta, ante mi Escribano
 Mayor de Gobierno autorizante, comparecen por una parte, el
 Doctor DOMINGO EUMENTO ALVAREZ, argentino, mayor de edad,
 Libreta de Enrolamiento N°6.225.567, vecino de esta Ciudad
 y por la otra parte, don PEDRO MANGINELLI, argentino, naci
 do el 28 de junio de 1936, apellido materno Castelaní, co
 merciante, Libreta de Enrolamiento "N°6.012.036", domici
 liado en Boulevard Sastre N°3051, de la localidad de Zava
 lla, divorciado de sus primeras nupcias con doña Barbarina
 Emelia Pieroni, según sentencia de divorcio "N°358" de fe
 cha 10 de octubre de 1973, de los autos caratulados Mangi
 nelli Pedro y Pieroni Barbarina Divorcio Art.67 bis, Ley
 Ley 2393, Expediente N°783/73, de los Tribunales de la //
 Ciudad de Rosario; personas hábiles y de mi conocimiento,
 doy fe; como de que don Pedro MANGINELLI, concurre a este
 acto en su propio derecho; haciéndolo el Doctor ALVAREZ,/
 en nombre y representación de la PROVINCIA DE SANTA FE, en
 el carácter de Procurador General de la misma, lo que acre
 dita con su nombramiento efectuado mediante "Decreto N°00
 940", de fecha 25 de marzo del año 1975 y la confirmación
 del mismo por "Decreto N°00289", de fecha 5 de febrero de

[Handwritten signature/initials]
 [Circular stamp]

ARCHIVO
 2

DEPART.	DIST.	CANTON	MUNICIPIO	N.º DE REG.	DIA	MESES	AÑO
1	6	0	5	000001	8	6	00020980

1976 y autorizado especialmente por "Decreto N°05.564", /
del 20 de diciembre de 1968; copias autenticadas del prime
ro y último citados, están agregados al folio Ciento setenta
y siete del Protocolo Par, del año 1975 y del menciona
do en segundo término se incorporó copia a la escritura /
número cincuenta y siete folio Ciento diecinueve del Proto
colo Par del año 1976, ambos de este Registro de Gobierno
doy fe.- Y el Doctor ALVAREZ, en el carácter invocado y /
acreditado, dice: Que en las actuaciones producidas en Ex
pedientes números 306.928 y 307.055 del Ministerio de Go
bierno se dictó el Decreto N°1.403, de fecha 14 de mayo de
1980, donde se autoriza al Ministerio de Gobierno a proce
der a la adquisición de bienes inmuebles en todo el terri
torio de la Provincia de Santa Fe, con destino a locales
policiales; que por Decreto N°2.464, de fecha 5 de agosto
del corriente año se autoriza la compra, entre otros del
inmueble que más adelante se describirá; y que con fecha
22 de julio de 1980, la Provincia de Santa Fe, firmó con
trato con el señor Pedro MANGJNELLJ, por la venta del in
mueble motivo de esta escritura, por el cual ambas partes
se comprometieron a realizar la venta del inmueble ubica
do en Boulevard Sastre N°3051 de la localidad de Zavalla,
Departamento Rosario, de esta Provincia; copia del mencio
nado boleto de compra-venta, se agrega a esta matriz, para
constancia; y copia de los citados decretos, a la escritu



PROCOLO NOTARIAL

ra número ciento setenta y nueve, de este mismo Protocolo y del corriente año, doy fe.-Y el señor MANGINELLI, dice: Que llevando a término lo dispuesto anteriormente, VENDE, a favor de la Provincia de Santa Fe, lo siguiente: Un lote de terreno, con todo lo en él edificado, clavado, plantado y adherido al suelo, situado en la localidad de Zavalla, / Departamento Rosario, Provincia de Santa Fe, designado como lote número "Cuatro", de la manzana número "Cuarenta y seis", en el plano que menciona su título, ubicado en el / Boulevard Sastró (Carretera pavimentada Jorge Raúl Rodríguez) entre las calles números Doce y Diez, los cuarenta y nueve metros de esta última hacia el Este, compuesto de doce metros de frente al Norte, por cincuenta y dos metros de fondo, formando una superficie total de Seiscientos // veinticuatro metros cuadrados; y linda: al Norte, con el Boulevard Sastró; al Oeste, con el lote número tres; al / Sud, en parte con el lote número Diecisiete, y en parte / con el lote número Dieciseis; y al Este, con parte del lote número Cinco y en parte con el lote número Diez, todos de la misma manzana y plano mencionado.-LE CORRESPONDE al vendedor, por adjudicación que se le hizo en la partición y Adjudicación de bienes de la Sociedad Conyugal, tramitada por ante el Tribunal Colegiado de Juicio Oral de la Segunda Nominación de Rosario, Expediente N°2084/1973; constando el dominio inscripto a nombre del vendedor de la si



Imprenta Oficial

guiente forma: "Rosario, 28 de Septiembre de 1976. Inscrip-
to el dominio: Tomo 375 A. Folio 240 N°308.274, Departamen-
to Rosario".- De acuerdo con el Certificado del Registro /
General N°059.741, de fecha 25 de agosto de 1980, y de los
demás certificados que tambien agrego, resulta: Que el ven-
dedor puede disponer libremente de sus bienes, constando /
el dominio inscripto en la forma expresada y lo descripto
no reconoce gravámenes; que no adeuda impuesto Inmobilia-
rio (Partida N°337.040/000); Tasa de inmuebles; Obras Sani-
tarias, Pavimento, ni Contribución de Mejoras, doy fe.- /
Esta venta se realiza por el precio total de SETENTA Y TRES
MILLONES DE PESOS, de cuyo importe se abonó la suma de CA-
TORCE MILLONES SEISCIENTOS MIL PESOS en oportunidad de fir-
marse el boleto de compra-venta, y el saldo ó sea la suma
de CINCUENTA Y OCHO MILLONES CUATROCIENTOS MIL PESOS, reci-
be en este acto y en mi presencia, doy fe, a su entera con-
formidad, por cuyo monto total otorga el más eficaz recibí-
do en consecuencia, transfiere a favor de la Provincia de San-
ta Fe, todos los derechos de propiedad, posesión y dominio,
obligándose al saneamiento, para el caso de evicción con
arreglo a derecho.- Enterado el Doctor ALVAREZ, de esta /
venta a favor de su representada, la Provincia de Santa Fe,
declara que la acepta expresamente por ser así lo conveni-
do, y que la misma se encuentra en posesión real y efectiva
del inmueble que por este acto adquiere.- Se deja constan-



Escritorio de Gobierno
SANTA FE

Quinientos cincuenta

PROTOCOLO NOTARIAL



cia de que no se retiene suma alguna en concepto del Impue
to a los beneficios eventuales por manifestar expresamente
el vendedor, que afectará la utilidad obtenida en esta ven
ta a la adquisición de una nueva vivienda familiar.- Así /
lo dicen y otorgan, previa lectura y ratificación, firman
los comparecientes por ante mí de todo lo que doy fe.-

Pedro Magagnoli

Muñoz

[Signature]

Impresso Oficial



CONCURREDA fielmente con su matriz que pasó ante mí bajo el
número indicado obrante a folio Quinientos cuarenta y ocho
y siguientes del Protocolo Par del corriente año y de este
Registro de Gobierno.-En fe de ello y para la PROVINCIA /
DE SANTA FE, expido este presente testimonio que sello y fir
mo en el lugar y fecha que se indica al dorso del presente.-



ROBERTO C. ABAL IUFFLS
ESCRIBANO MAYOR DE GOBIERNO

ROSARÍA, 29 de Setiembre DE 18 80

INSCRIPCIÓN N.º 140. N.º TOMO 48 B FOLIO 462

N.º 145414 DEPARTAMENTO JORDANO

Registro General
de Propiedades
de Circunscripción

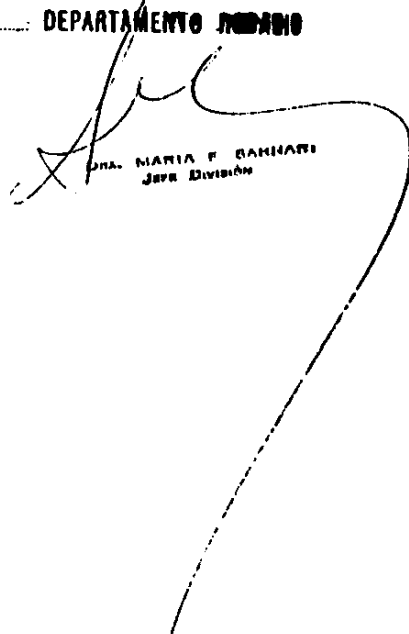

ANA MARÍA F. BAHAMÓN
Jefe División

ARCHIVO																	
1																	
DEPART.	DISTR.	CUESTION	NUMERO	REFER.	DEA	MES	AÑO										
1	6	0	5	0	0	2	4	6	4	0	2	0	5	0	8	8	0

2464

DECRETO N°

SANTA FE, - 5 AGO 1980

Provincia de Santa Fe
Poder Ejecutivo

SANTIAGO M. MENEGUETTI
 DIRECTOR GENERAL DE LEGISLACION
 MINISTERIO DE GOBIERNO

Visto el Decreto N° 1403/80, por el cual se autoriza al Ministerio de Gobierno a proceder a la adquisición de bienes inmuebles en todo el territorio de la Provincia, - con destino a locales policiales a través de una Comisión - Ad-Hoc; y

CONSIDERANDO:

Que por Resolución N° 0574/80 del Ministerio de Gobierno se dispuso la integración de dicha Comisión, bajo - la presidencia del señor Subsecretario de Gobierno;

Que la misma procedió a convocatoria de oferentes para la adquisición de inmuebles para locales de catorce unidades policiales del Departamento Rosario y una del Departamento Castellanos, fs. 58 y 61 del Expediente N° 306.928-7 M-1980 del Ministerio de Gobierno;

Que evaluadas las condiciones técnicas y operativas de los inmuebles ofertados, y priorizados los mismos, / fs. 7 a 46 del Expediente N° 307.055-D-1980 del Ministerio de Gobierno, se remiten los actuados a la Junta Central de - Valuaciones y, posteriormente, al Tribunal de Cuentas de la - Provincia, cuyos respectivos informes obran en el Expediente N° 306.928-11-1980;

Que la Comisión decide adquirir doce inmuebles/ para locales de seccionales policiales del Departamento Rosario, según acta obrante a fojas 72 del expediente últimamente citado;

Por ello,

EL GOBERNADOR DE LA PROVINCIA

DECRETA:

ARTICULO 1).- Apruébanse las actuaciones obrantes en - los Expedientes Nros. 306.928 y 307.055 del Ministerio de Gobierno, referente a la adquisición de once inmuebles con destino a dependencias policiales, ubicados en:

- a) Moreno 160 de la localidad de Granadero Baigorria, - propiedad de Ernesto Luis Sala, por un monto de Cien to cincuenta y cinco millones de pesos;



///

Provincia de Santa Fe

Poder Ejecutivo

///

PROVINCIA DE SANTA FE
GOBIERNO GENERAL DE LA PROVINCIA
SECRETARÍA DE GOBIERNO

- b) Reconquista sin número de Pueblo Muñoz, propiedad de José Rucci, por un monto de Noventa y ocho millones de pesos;
- c) Gascón 2987 de la ciudad de Rosario, propiedad de Atilio Eugenio Héctor Castro, por un monto de Noventa y ocho millones de pesos;
- d) Av. Gastre 3051 de la localidad de Zavalla, propiedad de Pedro Manginelli, por un monto de Setenta y tres millones de pesos;
- e) 1º de Mayo 2096 de la localidad de Pérez, propiedad de Emilio Pellegrino, por un monto de Ciento veinte millones de pesos;
- f) Barragueira 1156 de la ciudad de Rosario, propiedad de Héctor Sebastián Pignatta y Néilda María Fiorito de Pignatta, por un monto de Trescientos cinco millones de pesos;
- g) Donado 957 de la ciudad de Rosario, propiedad de Roberto Pérez, por un monto de Trescientos siete millones quinientos mil pesos;
- h) Avda. Francia 3070 de la ciudad de Rosario, propiedad de Graciano Sanzo y Catalina Parlatore de Sanzo, por un monto de Ciento cincuenta y seis millones de pesos;
- i) Larrea sin número, Zona Urbana, de la localidad de Villa Amelia, propiedad de Italo Bolzani y Josefina Di Pego de Bolzani, por un monto de Ochenta millones de pesos;
- j) Pedro L. Funes 247 bis de la ciudad de Rosario, propiedad de Ernesto Norberto Ciuro, por un monto de Ciento veintitrés millones quinientos mil pesos; y
- k) Juan B. Justo s/n. de Villa Gobernador Gálvez, propiedad de Norma Zorzoli por un monto de ciento ochentiseis millones de pesos.-

Provincia de Santa Fe

ARTICULO 2).- Autorízase la adquisición del inmueble ubicado en Corrientes 567 de la ciudad de Villa Gobernador Gálvez, propiedad de María Rosa Muratalla, por un monto de Ciento cuarenta y nueve millones de pesos.-

ARTICULO 3).- Los gastos derivados de las adquisiciones autorizadas se imputarán a la partida Carácter 0 - Jurisdicción 2 - Unidad de Organización 1 - Finalidad 1 - Función / 90 - Sección 2 - Sector 06 - Partida Principal 09 - Partida/ Parcial 02 - Bienes Preexistentes, adquisición inmuebles comisarias.-



[Handwritten signature]
JACOBO M. MONTELLANO
DIRECTOR GENERAL

Provincia de Santa Fe
Poder Ejecutivo

///

ARTICULO 4).- El presente decreto será refrendado por -
los señores Ministros de Gobierno y Hacienda y Economía.-

ARTICULO 5).- Regístrese, comuníquese, publíquese y ar-
chívese.-

JORGE A. DESIMONI

EDUARDO M. SCIURANO

ROLANDO R. FAZIO

[Handwritten signature]
REPUBLICA ARGENTINA
SECRETARÍA DE GOBIERNO Y HACIENDA
Y ECONOMÍA

ES COPIA

[Handwritten signature]
EUGENIA F. DE PASINATO
SUBDIRECTOR DE DESPACHO

Impreso Oficial

ANEXO H

LISTADO DEL ARCHIVO NOTARIAL Y

LEGAL POR UBICACION

GEOGRAFICA

FECHA	NUMERO	FECHA	NUMERO	FECHA	NUMERO
-------	--------	-------	--------	-------	--------

DEPARTAMENTO: ROSARIO

DISTRITO: FUMES

SUBDISTRITO: 00

TIPO: LEGAL

REFERENCIA: 02

25/03/1992 00770 01/07/1992 01927

DISTRITO: ZAVALLA

SUBDISTRITO: 00

TIPO: LEGAL

REFERENCIA: 02

11/01/1957 00543 08/09/1961 08129 05/10/1979 03012
05/08/1980 02464 08/09/1980 03038

REFERENCIA: 15

26/10/1979 01984

DISTRITO: PEREZ

SUBDISTRITO: 00

TIPO: LEGAL

REFERENCIA: 02

26/10/1945 16692 30/01/1946 19484 03/09/1963 07564
31/10/1964 09338 31/12/1971 03215 25/01/1978 00307
05/08/1980 02464 17/09/1982 02981 25/04/1983 01487
11/07/1986 01946 18/09/1987 03286 31/05/1988 01913
13/11/1989 04855 29/10/1992 03579

LISTADO GEOGRAFICO

 AÑO MES/DIA HRO REF MES/DIA HRO REF MES/DIA HRO REF

DEPARTAMENTO: ROSARIO

DISTRITO: FUNES

SUBDISTRITO: 00

TIPO: ESCRITURAL

1968 11 06 00137 00

1991 08 22 13435 00

DISTRITO: ZAVALLA

SUBDISTRITO: 00

TIPO: ESCRITURAL

1917 07 31 00261 00

1941 12 31 00267 00

1944 06 09 00113 00

1961 09 08 18129 00

1962 12 28 00056 01

ANEXO I

LISTADO DEL ARCHIVO DE

ESTABLECIMIENTOS EDUCATIVOS

POR UBICACION GEOGRAFICA

LISTADO GEOGRAFICO

	ARD	MES/DIA	REF	NRO	MES/DIA	REF	NRO	MES/DIA	REF	NRO	

DEPARTAMENTO: ROSARIO											
DISTRITO: ROSARIO											
SUBDISTRITO: 20											
TIPO: ESCUELAS											
	1983	08 19	81	00221							
	1985	12 31	02	00154	12 31	02	00798	12 31	16	00082	
		12 31	18	00092	12 31	18	00192				
SUBDISTRITO: 21											
TIPO: ESCUELAS											
	1985	12 31	03	01102	12 31	07	00064	12 31	18	00082	
DISTRITO: FUNES											
SUBDISTRITO: 00											
TIPO: ESCUELAS											
	1985	12 31	02	00125	12 31	03	01061	12 31	11	00096	
		12 31	25	01088							
DISTRITO: ZAVALLA											
SUBDISTRITO: 00											
TIPO: ESCUELAS											
	1985	12 31	02	00224	12 31	03	06371	12 31	05	00371	
		12 31	11	00083							

ANEXO J

LISTADO ANALITICO DE LOS

INMUEBLES DEL DISTRITO ZAVALLA

DEPARTAMENTO ROSARIO

0 SANTA FE 16 ROSARIO 05 ZAVALLA

1- IDENTIFICACION:
 SUBDISTRITO: 00 ZONA: 1 SECCION: POLIGONO:
 MANZANA: 40 PARCELA: 4 SUBPARCELA:
 CALLE O CAMINO: BV. SASTRE
 NUMERO O KM: 3051 PISO: DEPARTAMENTO:
 PLANO NUMERO:
 FECHA INSCRIPCION DPTO TOPOGRAFICO:
 PARTIDA CATASTRAL: 337040 SUBPARTIDA:

2- DATOS LEGALES Y NOTARIALES: 2
 MODO DE ALTA: 01 CODIGO NATURALEZA JURIDICA:
 FECHA: RESPALDO LEGAL: 02
 NUMERO: 2464 FECHA RESPALDO LEGAL: 05/08/1980
 ESCRITURA NRO: 186 PROTOCOLO: 0 FECHA: 02/09/1980
 NRO DOMINIO: 145414 TOMO: 4188 FOLIO: 462
 DEPARTAMENTO: 16 FECHA INSCRIPCION DOMINIO: 29/09/1980
 CLAVE ANTERIOR:

3- AFECTACION:
 JURISDICCION U ORGANISMO: GOB.JUST.Y CIA.
 UNIDAD, DPTO, REPARTICION: POLICIA DE LA PROVINCIA
 GRUPO: 3 SUBGRUPO: 11
 DESCRIPCION: SUBCOMISARIA STA.-U.R.II
 OTROS OCUPANTES:

BAJA:
 TIPO: MODO:
 CLAVE DE LA NUEVA FRACCION:
 RESPALDO LEGAL: NUMERO:
 FECHA RESPALDO LEGAL:
 OTROS DATOS:

5- DATOS DEL TERRENO, EDIFICIO Y MEJORAS:
 SUPERFICIE: 624 FORMA: 1
 FRENTE: 12 LADO IZQUIERDO: 52
 FONDO: 12 LADO DERECHO: 52

AGUA CORRIENTE: 0
 OBRAS SANITARIAS: 0
 GAS: 0
 PAVIMENTO: 1

CLAVE: CAR. JUR. ORG. DESCENT. PCIA DPTO DISTRITO FYCHA
 02 0 16 05 03526

LINDEROS
 FRENTE: BV. SASTRE
 LADO IZQUIERDO: P.T.: 337041/0000
 FONDO: P.T.: 337042/0000
 LADO DERECHO: P.T.: 337043/0000

MEJORAS:
 SUPERFICIE EDIFICADA: 157
 TIPO DE CONSTRUCCION:
 DETALLE: OFICINA-CALABAZO-SANITARIOS-COCINA-DEPOSITO
 NO CONSTRUCCION:
 PORCENTAJE PROPIEDAD HORIZONTAL:

1- IDENTIFICACION:
 SUBDISTRITO: 00 ZONA: 1 SECCION: POLIGONO:
 MANZANA: 21 PARCELA: 3 SUBPARCELA:
 CALLE O CAMINO: MORENO
 NUMERO O KM: S/N PISO: DEPARTAMENTO:
 PLANO NUMERO:
 FECHA INSCRIPCION DPTO TOPOGRAFICO:
 PARTIDA CATASTRAL: 336094 SUBPARTIDA:

2- DATOS LEGALES Y NOTARIALES: 2
 MODO DE ALTA: 15 CODIGO NATURALEZA JURIDICA: 08
 FECHA: RESPALDO LEGAL:
 NUMERO: FECHA RESPALDO LEGAL:
 ESCRITURA NRO: 261 PROTOCOLO: 0 FECHA: 31/07/1917
 NRO DOMINIO: 15967 TOMO: 19 FOLIO: 159
 DEPARTAMENTO: 16 FECHA INSCRIPCION DOMINIO: 02/08/1917
 CLAVE ANTERIOR:

3- AFECTACION:
 JURISDICCION U ORGANISMO: EDUCACION
 UNIDAD, DPTO, REPARTICION: D.P. EDUC. INIC. PRIMAR. Y ESPEC.
 GRUPO: 3 SUBGRUPO: 03
 DESCRIPCION: ESCUELAS NROS. 224/02 Y 07/16
 OTROS OCUPANTES:

BAJA:
 TIPO: MODO:
 CLAVE DE LA NUEVA FRACCION:
 RESPALDO LEGAL: NUMERO:
 FECHA RESPALDO LEGAL:
 OTROS DATOS:

5- DATOS DEL TERRENO, EDIFICIO Y MEJORAS:
 SUPERFICIE: 4500 FORMA: 4
 FRENTE: 100 LADO IZQUIERDO: 45
 FONDO: 100 LADO DERECHO: 45

AGUA CORRIENTE: 0
 OBRAS SANITARIAS: 0
 GAS: 0
 PAVIMENTO: 0

CLAVE: CAR. JUR. ORG. DESCENT. PCIA DPTO DISTRITO FYCHA
 0 0 0 16 05 03525

LINDEROS
 FRENTE: CALLE MORENO
 LADO IZQUIERDO: CALLE MORENO
 FONDO: PROP. CARLOS CASADO
 LADO DERECHO: CALLE CAVALLE

MEJORAS:
 SUPERFICIE EDIFICADA: 717
 TIPO DE CONSTRUCCION:
 DETALLE: 9 AULAS-BIBLIOTECA-COCINA-SANITARIOS
 ANO CONSTRUCCION:
 PORCENTAJE PROPIEDAD HORIZONTAL:

10 ROSARIO 85 ZAVALLA

1- IDENTIFICACION: #
SUBDISTRITO: 00 ZONA: 4 SECCION: POLIGONO:
MANZANA: PARCELA: SUBPARCELA:
CALLE O CAMINO: COLONIA LA ELVIRA
NUMERO O KM: PISO: DEPARTAMENTO:
PLANO NUMERO:
FECHA INSCRIPCION DPTO TOPOGRAFICO:
PARTIDA CATASTRAL: SUBPARTIDA:

2- DATOS LEGALES Y NOTARIALES: 2
MODO DE ALTA: 15 CODIGO NATURALEZA JURIDICA: 00
FECHA: RESPALDO LEGAL:
NUMERO: FECHA RESPALDO LEGAL:
ESCRITURA NRO: 113 PROTOCOLO: 0 FECHA: 09/06/1944
NRO DOMINIO: 23169 TOMO: 51 FOLIO: 281
DEPARTAMENTO: 16 FECHA INSCRIPCION DOMINIO: 15/06/1944
CLAVE ANTERIOR:

3- AFECTACION:
JURISDICCION U ORGANISMO: EDUCACION
UNIDAD, DPTO, REPARTICION: S.P. EDUC. INIC. PRIMAR. Y ESPEC.
GRUPO: 3 SUBGRUPO: 03
DESCRIPCION: ESCUELA NRO. 371/04
OTROS OCUPANTES:

- BAJA:
TIPO: MODO:
CLAVE DE LA NUEVA FRACCION:
RESPALDO LEGAL: NUMERO:
FECHA RESPALDO LEGAL:
OTROS DATOS:

5- DATOS DEL TERRENO, EDIFICIO Y MEJORAS:
SUPERFICIE: 10000 FORMA: 4
FRENTE: 100 LADO IZQUIERDO: 100
FONDO: 100 LADO DERECHO: 100
LINDEROS

AGUA CORRIENTE: 0
OBRAS SANITARIAS: 0
GAS: 0
PAVIMENTO: 0
MEJORAS:
SUPERFICIE EDIFICADA:
TIPO DE CONSTRUCCION:
DETALLE: 400 CONSTRUCCION:
PORCENTAJE PROPIEDAD HORIZONTAL:

CAR. JUR. ORG. DESCENT. PCIA DPTO DISTRITO FICHA
CLAVE: 0 05 0 16 05 03827

FRENTE: CAMINO COMUNAL
LADO IZQUIERDO: PROP. ELVIRA RUNGE
FONDO: PROP. ELVIRA RUNGE
LADO DERECHO: CAMINO PARTICULAR

MEJORAS:
SUPERFICIE EDIFICADA:
TIPO DE CONSTRUCCION:
DETALLE: 400 CONSTRUCCION:
PORCENTAJE PROPIEDAD HORIZONTAL:

1- IDENTIFICACION:
SUBDISTRITO: 00 ZONA: 1 SECCION: POLIGONO:
MANZANA: 55 PARCELA: 3 SUBPARCELA:
CALLE O CAMINO: 25 DE MAYO
NUMERO O KM: S/N PISO: DEPARTAMENTO:
PLANO NUMERO: 23242
FECHA INSCRIPCION DPTO TOPOGRAFICO: 08/09/1959
PARTIDA CATASTRAL: 337163 SUBPARTIDA:

2- DATOS LEGALES Y NOTARIALES: 2
MODO DE ALTA: 14 CODIGO NATURALEZA JURIDICA: 00
FECHA: RESPALDO LEGAL: 02
NUMERO: 8129 FECHA RESPALDO LEGAL: 08/09/1961
ESCRITURA NRO: 1646 PROTOCOLO: 0 FECHA: 04/06/1974
NRO DOMINIO: 108523 TOMO: 442 FOLIO: 11
DEPARTAMENTO: 16 FECHA INSCRIPCION DOMINIO: 21/12/1982
CLAVE ANTERIOR:

3- AFECTACION:
JURISDICCION U ORGANISMO: SALUD Y MED.AMB
UNIDAD, DPTO, REPARTICION: DIREC. RECUPERAC. DE LA SALUD
GRUPO: 3 SUBGRUPO: 10
DESCRIPCION: SALA DE PRIMEROS AUXILIOS
OTROS OCUPANTES:

- BAJA:
TIPO: MODO:
CLAVE DE LA NUEVA FRACCION:
RESPALDO LEGAL: NUMERO:
FECHA RESPALDO LEGAL:
OTROS DATOS:

5- DATOS DEL TERRENO, EDIFICIO Y MEJORAS:
SUPERFICIE: 900 FORMA: 4
FRENTE: 20 LADO IZQUIERDO: 45
FONDO: 20 LADO DERECHO: 45
LINDEROS

AGUA CORRIENTE: 0
OBRAS SANITARIAS: 0
GAS: 0
PAVIMENTO: 1
MEJORAS:
SUPERFICIE EDIFICADA:
TIPO DE CONSTRUCCION:
DETALLE: 5 HABITACIONES-SANITARIOS-MALL-COCINA
PORCENTAJE PROPIEDAD HORIZONTAL:

CAR. JUR. ORG. DESCENT. PCIA DPTO DISTRITO FICHA
CLAVE: 0 06 0 16 05 03824

FRENTE: CALLE 25 DE MAYO
LADO IZQUIERDO: PROP. OTTORE PAVUZZI
FONDO: PROP. SANTIAGO OBERA
LADO DERECHO: COMUNA DE ZAVALLA

MEJORAS:
SUPERFICIE EDIFICADA:
TIPO DE CONSTRUCCION:
DETALLE: 5 HABITACIONES-SANITARIOS-MALL-COCINA
PORCENTAJE PROPIEDAD HORIZONTAL:

1- IDENTIFICACION: *

SUBDISTRITO: 00 ZONA: 4 SECCION: POLIGONO:
MANZANA: PARCELA: 2 SUBPARCELA:
CALLE O CAMINO: CAMPO COPELLO
NUMERO O KM: PISO: DEPARTAMENTO:
PLANO NUMERO:
FECHA INSCRIPCION DPTO TOPOGRAFICO:
PARTIDA CATASTRAL: 737600 SUBPARTIDA: 2

16 ROSARIO

05 ZAVALLA

2- DATOS LEGALES Y NOTARIALES: 1

MODO DE ALTA: 15 CODIGO NATURALEZA JURIDICA: 08
FECHA: RESPALDO LEGAL:
NUMERO: FECHA RESPALDO LEGAL:
ESCRITURA NRO: 267 PROTOCOLO: 0 FECHA: 31/12/1941
NRO DOMINIO: 1986 TOMO: 123 FOLIO: 57
DEPARTAMENTO: 16 FECHA INSCRIPCION DOMINIO: 21/01/1942
CLAVE ANTERIOR:

3- AFECTACION:

JURISDICCION U ORGANISMO:
UNIDAD, DPTO, REPARTICION:
GRUPO: 3 SUBGRUPO: 16
DESCRIPCION: EDIFICIO EN DISPONIBILIDAD
OTROS OCUPANTES: EX-CER 176/04

- BAJA:

TIPO: MODO:
CLAVE DE LA NUEVA FRACCION:
RESPALDO LEGAL: NUMERO:
FECHA RESPALDO LEGAL:
OTROS DATOS:

5- DATOS DEL TERRENO, EDIFICIO Y MEJORAS: *

SUPERFICIE: 2500 FORMA: 4
FRENTE: 50 LADO IZQUIERDO: 50
FONDO: 50 LADO DERECHO: 50

AGUA CORRIENTE:
OBRAS SANITARIAS:
GAS:
PAVIMENTO:

LINDEROS

FRENTE: CAMINO COMUNAL
LADO IZQUIERDO: TERRENO PROP. COPELLO
FONDO: TERRENO PROP. COPELLO
LADO DERECHO: CAMINO COMUNAL

MEJORAS:

SUPERFICIE EDIFICADA: 216
TIPO DE CONSTRUCCION:
DETALLE: AULAS-DIRECCION-SANITARIOS Y COCINA.
TIPO DE CONSTRUCCION:
PORCENTAJE PROPIEDAD HORIZONTAL:

1- IDENTIFICACION: *

SUBDISTRITO: 00 ZONA: 1 SECCION: POLIGONO:
MANZANA: 54 PARCELA: 1 SUBPARCELA:
CALLE O CAMINO: MORENO E/S.MARTIN Y SARMIENTO
NUMERO O KM: PISO: DEPARTAMENTO:
PLANO NUMERO: 886
FECHA INSCRIPCION DPTO TOPOGRAFICO: 00/00/1983
PARTIDA CATASTRAL: SUBPARTIDA:

2- DATOS LEGALES Y NOTARIALES: 1

MODO DE ALTA: 06 CODIGO NATURALEZA JURIDICA: 11
FECHA: RESPALDO LEGAL: 21
NUMERO: 500 FECHA RESPALDO LEGAL: 25/03/1981
ESCRITURA NRO: PROTOCOLO: FECHA:
NRO DOMINIO: TOMO: FOLIO:
DEPARTAMENTO: FECHA INSCRIPCION DOMINIO:
CLAVE ANTERIOR:

3- AFECTACION:

JURISDICCION U ORGANISMO: OB.SERV.Y VIV.
UNIDAD, DPTO, REPARTICION: E.P.E.
GRUPO: 3 SUBGRUPO: 13
DESCRIPCION: DEPOSITO Y GARAGE
OTROS OCUPANTES:

- BAJA:

TIPO: MODO:
CLAVE DE LA NUEVA FRACCION:
RESPALDO LEGAL: NUMERO:
FECHA RESPALDO LEGAL:
OTROS DATOS:

5- DATOS DEL TERRENO, EDIFICIO Y MEJORAS:

SUPERFICIE: 275 FORMA: 1
FRENTE: 10 LADO IZQUIERDO: 27
FONDO: 10 LADO DERECHO: 27

AGUA CORRIENTE: 1
OBRAS SANITARIAS:
GAS:
PAVIMENTO:

LINDEROS

FRENTE: CALLE MORENO
LADO IZQUIERDO: TERRENO PARTICULARES
FONDO: TERRENO PARTICULARES
LADO DERECHO: TERRENO PARTICULARES

MEJORAS:

SUPERFICIE EDIFICADA: 50
TIPO DE CONSTRUCCION:
DETALLE: DEPOSITO-GARAGE Y PATIO.
TIPO DE CONSTRUCCION:
PORCENTAJE PROPIEDAD HORIZONTAL:

DATOS COMPLEMENTARIOS

00200160503526 NRO.DOMINIO ANTERIOR:308274-TOMO:375A-FOLIO:240-DPTO.:16-
FECHA INSCRIPCION DOMINIO:28/09/1976
PROPIETARIO ANTERIOR:PEDRO MANGINELLI
DECRETO NRO.1403 DEL 14/05/1980 S/ADQUISIC.INMUEBLE

00500160503525 NRO.DOMINIO ANTERIOR:2018-TOMO:13-FOLIO:12-DPTO.:13-FECHA
INSCRIPCION DOMINIO:31/01/1911
PROPIETARIO ANTERIOR:CARLOS CASADO LIMITADA COMPARIA DE
TIERRAS

00500160503527 NRO.DOMINIO ANTERIOR:860-TOMO:47-FOLIO:64-DPTO.:19-FECHA
INSCRIPCION DOMINIO:10/01/1942
PROPIETARIO ANTERIOR:ELVIRA S.DE BUNGE
DECRETO NRO.543 DEL 11/01/1957 S/CONSTRUC.EDIFICIO

00600160503524 NRO.DOMINIO ANTERIOR:37777-TOMO:1388-FOLIO:1036-DPTO.:16-
FECHA INSCRIPCION DOMINIO:14/08/1945
PROPIETARIO ANTERIOR:SOCIEDAD DE DAMAS DE BENEFICENCIA
DE ZAVALLA
DECRETO NRO.3038 DEL 08/09/1980 S/TRANSF.A COMUNA ZAVALLA
EXISTEN BAJAS DE LAS PARCELAS 3,4 Y 5 SEGUN CONTROL DE
MARGINALES EN EL REGISTRO DE LA PROPIEDAD

01800160503529 NRO.DOMINIO ANTERIOR:44642-TOMO:84C-FOLIO:458-DPTO.:16-
FECHA INSCRIPCION DOMINIO:22/10/1929
PROPIETARIO ANTERIOR:MARIA TERESA TISCORNIA DE COPELLO
EN VIRTUD DE LAS LEYES NROS.10472 Y 10798 Y POR EXPEDIENTE
NRO.00301-0019341 LA JURISDICCION INFORMA QUE EL INMUEBLE
SE ENCUENTRA DISPONIBLE

10740160503528 NRO.DOMINIO ANTERIOR:54236-TOMO:2758-FOLIO:1146-DPTO.:16-
FECHA INSCRIPCION DOMINIO:29/01/1963
PROPIETARIO ANTERIOR:COOPERATIVA DE ELECTRICIDAD ZAVALLA

ANEXO K

LISTADO SINTETICO DE LOS

INMUEBLES POR CODIGO DE

NATURALEZA JURIDICA

INMUEBLES PROVINCIALES

ACCESO SECUNDARIO, NATURALEZA JURIDICA

UU	SIN NATURALEZA JURIDICA				
0020	01602	03573	0020	01603	03071
0020	01603	03084	0020	01603	03094
0020	01603	03131	0020	01603	03133
0020	01603	03137	0020	01603	03138
0020	01603	03177	0020	01603	03178
0020	01603	03242	0020	01603	03267
0020	01603	03286	0020	01603	03287
0020	01603	03432	0020	01603	03433
0020	01604	03540	0020	01605	03526
0020	01608	03565	0020	01610	03594
0020	01621	03672	0030	01624	03685
0030	01624	03710	0030	01624	03711
0030	01624	03714	0030	01624	03715
0050	01601	03558	0050	01602	03570
0050	01603	03073	0050	01603	03076
0050	01603	03081	0050	01603	03083
0050	01603	03088	0050	01603	03089
0050	01603	03102	0050	01603	03106
0050	01603	03136	0050	01603	03149
0050	01603	03152	0050	01603	03154
0050	01603	03158	0050	01603	03159
0050	01603	03162	0050	01603	03165
0050	01603	03175	0050	01603	03180
0050	01603	03195	0050	01603	03196
0050	01603	03200	0050	01603	03204
0050	01603	03208	0050	01603	03209
0050	01603	03214	0050	01603	03216
0050	01603	03244	0050	01603	03274
0050	01603	03280	0050	01603	03292
0050	01603	03301	0050	01603	03302
0050	01603	03312	0050	01603	03313
0050	01603	03324	0050	01603	03327
0050	01603	03384	0050	01603	03398
0050	01603	03419	0050	01603	03426
0050	01603	03445	0050	01603	03463
0050	01603	03514	0050	01603	03522
0050	01603	04035	0050	01603	04071
0050	01606	03581	0050	01608	03256
0050	01611	03642	0050	01614	03609
0050	01618	03733	0050	01620	02286
0060	01603	03122	0060	01603	03335
0060	01618	03725	0080	01603	03153
0130	01603	03075	0130	01603	03171
0180	01603	03070	0180	01603	03108
0180	01603	03503	0181	01603	03096
0181	01618	03745	0182	01603	03389
0182	01609	03605	0182	01609	03607
0182	01609	03617	1043	01603	03167
			0020	01603	03074
			0020	01603	03105
			0020	01603	03134
			0020	01603	03156
			0020	01603	03179
			0020	01603	03273
			0020	01603	03293
			0020	01603	03474
			0020	01606	03582
			0020	01612	03638
			0030	01624	03689
			0030	01624	03712
			0030	01624	03716
			0050	01602	04328
			0050	01603	03078
			0050	01603	03085
			0050	01603	03090
			0050	01603	03150
			0050	01603	03155
			0050	01603	03160
			0050	01603	03173
			0050	01603	03189
			0050	01603	03197
			0050	01603	03206
			0050	01603	03212
			0050	01603	03241
			0050	01603	03275
			0050	01603	03294
			0050	01603	03303
			0050	01603	03315
			0050	01603	03328
			0050	01603	03403
			0050	01603	03428
			0050	01603	03483
			0050	01603	03584
			0050	01603	04077
			0050	01608	03552
			0050	01615	03644
			0050	01670	03738
			0060	01603	04206
			0100	01603	03319
			0130	01603	03316
			0180	01603	03126
			0181	01603	03128
			0182	01603	03425
			0182	01609	03610
			1071	01603	03484
			0020	01603	03080
			0020	01603	03121
			0020	01603	03135
			0020	01603	03164
			0020	01603	03215
			0020	01603	03285
			0020	01603	03414
			0020	01603	03743
			0020	01608	03564
			0020	01616	03700
			0050	01624	03690
			0050	01624	03713
			0050	01624	03718
			0050	01603	03072
			0050	01603	03079
			0050	01603	03086
			0050	01603	03092
			0050	01603	03152
			0050	01603	03151
			0050	01603	03157
			0050	01603	03161
			0050	01603	03174
			0050	01603	03190
			0050	01603	03198
			0050	01603	03207
			0050	01603	03213
			0050	01603	03243
			0050	01603	03276
			0050	01603	03298
			0050	01603	03304
			0050	01603	03318
			0050	01603	03331
			0050	01603	03404
			0050	01603	03440
			0050	01603	03493
			0050	01603	03741
			0050	01606	03559
			0050	01609	03583
			0050	01618	03732
			0050	01670	03739
			0060	01608	03744
			0120	01603	03107
			0130	01603	03619
			0180	01603	03127
			0181	01611	03602
			0182	01609	03604
			0182	01609	03615
			1071	01616	03698

ACCESO SECUNDARIO: NATURALEZA JURIDICA

UU	SIN NATURALEZA JURIDICA				
	1071 01616 03699		1071 01620 01776		1072 01603 03123
	1072 01603 03416		1072 01608 03686		1072 01608 03687
	1072 01608 03706		1073 01602 03577		1074 01603 02898
	1074 01603 03101		1074 01603 03109		1074 01603 03111
	1074 01603 03116		1074 01603 03118		1074 01603 03112
	1074 01603 03129		1074 01603 03139		1074 01603 03119
	1074 01603 03211		1074 01603 03218		1074 01603 03140
	1074 01603 03222		1074 01603 03224		1074 01603 03219
	1074 01603 03233		1074 01603 03234		1074 01603 03251
	1074 01603 03238		1074 01603 03239		1074 01603 03255
	1074 01603 03252		1074 01603 03255		1074 01603 03240
	1074 01603 03261		1074 01603 03265		1074 01603 03258
	1074 01603 03270		1074 01603 03277		1074 01603 03266
	1074 01603 03283		1074 01603 03284		1074 01603 03279
	1074 01603 03341		1074 01603 03342		1074 01603 03295
	1074 01603 03387		1074 01603 03388		1074 01603 03380
	1074 01603 03412		1074 01603 03413		1074 01603 03409
	1074 01603 03439		1074 01603 03475		1074 01603 03435
	1074 01603 03478		1074 01603 03479		1074 01603 03476
	1074 01603 03510		1074 01603 03519		1074 01603 03480
	1074 01603 03946		1074 01603 04004		1074 01603 03535
	1074 01603 04320		1074 01604 03513		1074 01603 04007
	1074 01618 03721		1075 01604 03554		1074 01609 03813
					1081 01603 03103
07	COMODATO				
	0020 01603 03391		0050 01603 03329		
27-06-1993	0060 01603 03464	08-08-2011	0181 01603 03431	0181 01603 03501	1074 01603 03253
08	DONACIONES CON CARGO				
	0020 01603 03442		0020 01608 03563		0020 01612 03618
	0020 01616 03701		0020 01619 03613		0020 01620 03760
	0050 01603 03082		0050 01603 03087		0050 01603 03166
	0050 01603 03210		0050 01603 03278		0050 01603 03288
	0050 01603 03314		0050 01603 03317		0050 01603 03332
	0050 01603 03340		0050 01603 03378		0050 01603 03385
	0050 01603 03417		0050 01603 03421		0050 01603 03422
	0050 01603 03427		0050 01603 03430		0050 01603 03434
	0050 01603 03473		0050 01603 03486		0050 01603 03487
	0050 01603 03492		0050 01603 03494		0050 01603 03496
	0050 01603 03498		0050 01603 03506		0050 01603 03517
	0050 01604 03537		0050 01604 03538		0050 01604 03539
	0050 01605 03527		0050 01606 03560		0050 01606 03596
	0050 01607 03637		0050 01608 03553		0050 01608 03556
	0050 01608 03562		0050 01608 03566		0050 01608 03567
	0050 01609 03597		0050 01612 03643		0050 01613 03627
	0050 01614 03608		0050 01616 03697		0050 01616 03705
	0050 01618 03724		0050 01618 03734		0050 01618 03737
	0050 01620 03726		0050 01621 03622		0050 01622 03677
					0050 01615 03629
					0050 01602 03572
					0050 01603 03172
					0050 01603 03299
					0050 01603 03336
					0050 01603 03410
					0050 01603 03423
					0050 01603 03441
					0050 01603 03488
					0050 01603 03497
					0050 01603 04326
					0050 01605 03525
					0050 01606 04207
					0050 01608 03561
					0050 01608 03592
					0050 01613 03628
					0050 01617 03611
					0050 01618 03742
					0050 01623 03740

ACCESO SECUNDARIO: NATURALEZA JURIDICA

08	DONACIONES CON CARGO						
	0050 01625 03616	0060 01602 03571	0060 01603 03579	0060 01605 03524			
	0060 01607 03541	0060 01611 03641	0060 01616 03694	0060 01616 03704			
	0060 01618 03722	0130 01609 03596	0180 01605 03529	0180 01613 03633			
	0181 01603 03334	0181 01614 03674	0181 01615 03678	0181 01622 03720			
	0182 01613 03634	0182 01616 03696	0182 01616 03705	0182 01618 03723			
	0182 01620 03531	0182 01622 03691	1072 01619 03708				
	1074 01618 03728						
09	CONCESIONES						
	0050 01619 03717	27-03-2003 0182 01603 03142					
10	DONACIONES RECIBIDAS CON CARGO SIN INSCRIPCION LOCALIZADA						
	0020 01603 03395	0020 01603 03415	0050 01602 03575	0050 01603 03296			
	0050 01603 03418	0050 01603 03505	0050 01603 03532	0050 01603 03756			
	0050 01603 03757	0050 01603 04329	0050 01608 03606	0050 01608 03647			
	0050 01610 03626	0181 01608 03645	1073 01603 00809	1073 01603 03500			
	1073 01608 03683						
11	TRANSFERENCIAS NACIONALES SIN INSCRIPCION LOCALIZADA						
	0050 01603 03091	0050 01613 03603	0050 01613 03852	0050 01614 03729			
	0050 01614 03730	0050 01619 03614	0060 01603 03077	1071 01617 03863			
	1071 01617 03864	1073 01603 00012	1073 01603 03042	1073 01603 03098			
	1073 01603 03099	1073 01603 03100	1073 01603 03114	1073 01603 03115			
	1073 01603 03392	1074 01603 03110	1074 01603 03113	1074 01603 03217			
	1074 01603 03220	1074 01603 03223	1074 01603 03225	1074 01603 03226			
	1074 01603 03227	1074 01603 03228	1074 01603 03229	1074 01603 03230			
	1074 01603 03236	1074 01603 03257	1074 01603 03262	1074 01603 03263			
	1074 01603 03264	1074 01603 03268	1074 01603 03271	1074 01603 03265			
	1074 01603 03326	1074 01603 03382	1074 01603 03383	1074 01603 03325			
	1074 01603 03390	1074 01603 03406	1074 01603 03481	1074 01603 03386			
	1074 01603 03490	1074 01603 03491	1074 01603 03520	1074 01603 03482			
				1074 01603 03528			
16	JUICIO EXPROPIATORIO CON DESCONOCIMIENTO DE SENTENCIA						
	0050 01603 03205	0050 01603 03308	0050 01603 03511	0050 01603 03512			
	0130 01603 03343	0130 01603 03344	0130 01603 03348	0130 01603 03349			
	0130 01603 03350	0130 01603 03351	0130 01603 03352	0130 01603 03353			
	0130 01603 03354	0130 01603 03355	0130 01603 03356	0130 01603 03357			
	0130 01603 03358	0130 01603 03359	0130 01603 03370	0130 01603 03371			
	0130 01603 03372	0130 01603 03373	0130 01603 03374	0130 01603 03375			
	0130 01603 03376	0130 01603 03586	0130 01603 03587	0130 01603 03588			
	0130 01603 03589	0130 01603 03590	0130 01603 03591	0130 01603 03589			
	0130 01603 03650	0130 01603 03653	0130 01603 03654	0130 01603 03649			
	0130 01603 03656	0130 01603 03657	0130 01603 03658	0130 01603 03655			
	0130 01603 03943			0130 01603 03665			
17	Ocupacion Indebida por Terceros						
	0050 01603 03436	0050 01603 03466	0050 01603 03467	0050 01603 03484			
	0050 01603 03485	0050 01609 03568	0060 01603 03254	0130 01603 03499			

INMUEBLES PROVINCIALES

ACCESO SECUNDARIO: NATURALEZA JURIDICA

17	OCUPACION INDEBIDA POR TERCEROS 0130 01609 03595 1073 01602 03578	0180 01603 03146 1073 01602 03579	0180 01603 03147 1073 01602 03580	0180 01603 03148
19	PRESCRIPCION ADQUISITIVA SIN INSCRIPCION LOCALIZADA 0050 01608 03585 0050 01610 03632	0050 01610 03625 0050 01615 03639	0050 01610 03630 0060 01603 03521	0050 01610 03631
20	EXPROPIACION CON SENTENCIA SIN INSCRIPCION LOCALIZADA 0050 01603 03300 0050 01603 03309 0130 01603 03323	0050 01603 03305 0130 01603 03320	0050 01603 03306 0130 01603 03321	0050 01603 03307 0130 01603 03322
21	USUCAPION EN TRAMITE 0050 01603 03330 0050 01619 03623	0050 01603 03405 0050 01620 03855	0050 01603 03502 0130 01603 03145	0050 01609 03598
22	DECLARATIVA DE PROPIEDAD FISCAL S/ INSCRIPCION LOCALIZADA 0030 01624 03670 0030 01624 03676 0030 01624 03682 0030 01624 03719 0180 01617 03612	0030 01624 03671 0030 01624 03679 0030 01624 03692 0050 01603 03311 0180 01619 03620	0030 01624 03673 0030 01624 03680 0030 01624 03693 0180 01614 03731 0180 01621 03735	0030 01624 03675 0030 01624 03681 0030 01624 03707 0180 01616 03695 0180 01621 03736
23	TRANSFERENCIA E/ORGAN. OFICIALES S/INSCRIPCION LOCALIZADA 0020 01603 03397 0050 01603 03399 0050 01603 03495 0050 01603 03518 0060 01603 03393 0130 01603 03394 0182 01603 03400	0020 01603 03468 0050 01603 03401 0050 01603 03509 0050 01603 03530 0060 01603 03471 0130 01603 03465 1073 01603 03407	0050 01603 03333 0050 01603 03443 0050 01603 03515 0050 01603 03534 0130 01603 03338 0181 01603 03533 1073 01603 03472	0050 01603 03337 0050 01603 03444 0050 01603 03516 0060 01603 03377 0130 01603 03339 0182 01603 03396
26	EXPROPIACION SIN INSCRIPCION LOCALIZADA 0020 01609 03599 0050 01603 03420 0130 01603 03346 0130 01603 03362 0130 01603 03366 0130 01603 03557 0130 01603 03652 0130 01603 03662 0130 01603 03667	0050 01603 03168 0050 01603 03429 0130 01603 03347 0130 01603 03363 0130 01603 03367 0130 01603 03624 0130 01603 03659 0130 01603 03663 0130 01603 03668	0050 01603 03345 0050 01603 03523 0130 01603 03360 0130 01603 03364 0130 01603 03368 0130 01603 03648 0130 01603 03660 0130 01603 03664 0130 01603 03669	0050 01603 03408 0050 01607 03621 0130 01603 03361 0130 01603 03365 0130 01603 03369 0130 01603 03651 0130 01603 03661 0130 01603 03666
28	COMPRA - VENTA SIN INSCRIPCION LOCALIZADA 0050 01603 03842			

INMUEBLES PROVINCIALES

TOTALES POR NATURALEZA JURIDICA

SIN NATURALEZA JURIDICA	283
COMODATO	6
DONACIONES CON CARGO	101
CONCESIONES	2
DONACIONES RECIBIDAS CON CARGO SIN INSCRIPCION LOCALIZADA	17
TRANSFERENCIAS NACIONALES SIN INSCRIPCION LOCALIZADA	48
JUICIO EXPROPIATORIO CON DESCONOCIMIENTO DE SENTENCIA	41
OCUPACION INDEBIDA POR TERCEROS	15
PRESCRIPCION ADQUISITIVA SIN INSCRIPCION LOCALIZADA	7
EXPROPIACION CON SENTENCIA SIN INSCRIPCION LOCALIZADA	9
USUCAPION EN TRAMITE	7
DECLARATIVA DE PROPIEDAD FISCAL S/ INSCRIPCION LOCALIZADA	20
TRANSFERENCIA E/ORGAN. OFICIALES S/INSCRIPCION LOCALIZADA	27
EXPROPIACION SIN INSCRIPCION LOCALIZADA	35
COMPRA - VENTA SIN INSCRIPCION LOCALIZADA	1
TOTAL	619

ANEXO L

LISTADO SINTETICO DE LOS

INMUEBLES POR GRUPO Y

SUBGRUPO

INMUEBLES PROVINCIALES

ACCESO SECUNDARIO: GRUPO/SUBGRUPO

1	TIERRAS SIN MEJORAS		01	ISLAS				
	0030 01624 03670	0030 01624 03671	0030 01624 03673	0030 01624 03675	0030 01624 03676	0030 01624 03679		
	0030 01624 03680	0030 01624 03681	0030 01624 03682	0030 01624 03685	0030 01624 03689	0030 01624 03690		
	0030 01624 03692	0030 01624 03693	0030 01624 03707	0030 01624 03710	0030 01624 03711	0030 01624 03712		
	0030 01624 03713	0030 01624 03714	0030 01624 03715	0030 01624 03716	0030 01624 03718	0030 01624 03719		
1	TIERRAS SIN MEJORAS		06	OTRAS TIERRAS SIN MEJORAS				
	0180 01614 03731	0180 01616 03695	0180 01619 03620	0180 01621 03735	0180 01621 03736	1071 01616 03698		
	1071 01616 03699	1071 01620 01776						
1	TIERRAS SIN MEJORAS		07	TERRENOS SUBURBANOS Y RURALES INDISPONIBLES				
	0020 01609 03599	0050 01609 03568	0050 01614 03729	1072 01608 03686	1072 01608 03687	1072 01608 03688		
	1072 01608 03706							

INMUEBLES PROVINCIALES

ACCESO SECUNDARIO: GRUPO/SUBGRUPO

2	TIERRAS CON MEJORAS (CON EXCL. DE CONSTRUCC.)	01	TERRENOS URBANOS DISPONIBLES						
	0050 01603 03399	0180	01603 03108	0180	01603 03146	0180	01603 03147	0180	01603 03148
	0180 01617 03612	0181	01603 03431					0180	01603 03503
2	TIERRAS CON MEJORAS (CON EXCL. DE CONSTRUCC.)	02	TERRENOS URBANOS INDISPONIBLES						
	0020 01603 03442	0020	01612 03618	0050	01603 03168	0050	01603 03306	0050	01603 03307
	0050 01603 03466	0050	01603 03467	0050	01603 03484	0050	01603 03485	0050	01603 03492
	0050 01603 03756	0050	01603 03757	0050	01604 03539	0050	01606 04207	0050	01607 03621
	0050 01608 03606	0050	01614 03730	0050	01618 03734	0060	01603 03122	0060	01603 03254
	0060 01616 03694	0130	01603 03320	0130	01603 03321	0130	01603 03322	0130	01603 03323
	0130 01603 03344	0130	01603 03346	0130	01603 03347	0130	01603 03348	0130	01603 03349
	0130 01603 03351	0130	01603 03352	0130	01603 03353	0130	01603 03354	0130	01603 03355
	0130 01603 03357	0130	01603 03358	0130	01603 03359	0130	01603 03360	0130	01603 03361
	0130 01603 03363	0130	01603 03364	0130	01603 03365	0130	01603 03366	0130	01603 03367
	0130 01603 03369	0130	01603 03370	0130	01603 03371	0130	01603 03372	0130	01603 03373
	0130 01603 03375	0130	01603 03376	0130	01603 03499	0130	01603 03557	0130	01603 03375
	0130 01603 03588	0130	01603 03589	0130	01603 03590	0130	01603 03591	0130	01603 03586
	0130 01603 03662	0130	01603 03663	0130	01603 03664	0130	01603 03665	0130	01603 03648
	0130 01603 03668	0130	01603 03669	0130	01603 03943	1072	01603 03123	0130	01603 03666
	1073 01602 03578	1073	01602 03579	1073	01602 03580	1074	01603 03239	1072	01619 03708
	1074 01603 03265					1074	01603 03251	1074	01603 03253
2	TIERRAS CON MEJORAS (CON EXCL. DE CONSTRUCC.)	05	PISTAS (EQUITACION, AERONAVEGACION, CAMPOS DEPORTES)						
	0050 01603 03384								
2	TIERRAS CON MEJORAS (CON EXCL. DE CONSTRUCC.)	08	OTRAS TIERRAS CON MEJORAS						
	0050 01603 03300	0050	01603 03301	0050	01603 03302	0050	01603 03303	0050	01603 03304
	0050 01603 03308	0050	01603 03309	0050	01603 04329	0130	01609 03596	0182	01609 03604
	0182 01609 03607	0182	01609 03610	0182	01609 03615	0182	01609 03617	0182	01613 03634
	0182 01620 03531	0182	01622 03691					0182	01616 03705

ACCESO SECUNDARIO: GRUPO/SUBGRUPO

3	EDIFICIOS		01	PALACIOS DE PODERES									
	0100 01603 03319												
3	EDIFICIOS		02	PALACIOS MINISTERIALES									
	0020 01616 03701												
3	EDIFICIOS		03	PARA CIENCIA Y EDUCACION									
	0020 01603 03395	0050 01601 03558	0050 01602 03570	0050 01602 03572	0050 01602 03575	0050 01602 04328							
	0050 01603 03072	0050 01603 03073	0050 01603 03076	0050 01603 03078	0050 01603 03079	0050 01603 03081							
	0050 01603 03082	0050 01603 03083	0050 01603 03085	0050 01603 03086	0050 01603 03087	0050 01603 03088							
	0050 01603 03089	0050 01603 03090	0050 01603 03091	0050 01603 03092	0050 01603 03092	0050 01603 03104							
	0050 01603 03130	0050 01603 03132	0050 01603 03136	0050 01603 03144	0050 01603 03150	0050 01603 03151							
	0050 01603 03152	0050 01603 03154	0050 01603 03155	0050 01603 03157	0050 01603 03158	0050 01603 03159							
	0050 01603 03160	0050 01603 03161	0050 01603 03162	0050 01603 03165	0050 01603 03166	0050 01603 03177							
	0050 01603 03173	0050 01603 03174	0050 01603 03175	0050 01603 03180	0050 01603 03189	0050 01603 03190							
	0050 01603 03195	0050 01603 03196	0050 01603 03197	0050 01603 03198	0050 01603 03200	0050 01603 03204							
	0050 01603 03205	0050 01603 03206	0050 01603 03207	0050 01603 03208	0050 01603 03209	0050 01603 03210							
	0050 01603 03212	0050 01603 03213	0050 01603 03214	0050 01603 03216	0050 01603 03241	0050 01603 03243							
	0050 01603 03244	0050 01603 03274	0050 01603 03275	0050 01603 03276	0050 01603 03278	0050 01603 03280							
	0050 01603 03288	0050 01603 03292	0050 01603 03294	0050 01603 03296	0050 01603 03298	0050 01603 03299							
	0050 01603 03312	0050 01603 03315	0050 01603 03317	0050 01603 03318	0050 01603 03324	0050 01603 03327							
	0050 01603 03328	0050 01603 03330	0050 01603 03331	0050 01603 03332	0050 01603 03333	0050 01603 03336							
	0050 01603 03337	0050 01603 03340	0050 01603 03345	0050 01603 03378	0050 01603 03385	0050 01603 03398							
	0050 01603 03401	0050 01603 03403	0050 01603 03404	0050 01603 03405	0050 01603 03408	0050 01603 03410							
	0050 01603 03417	0050 01603 03418	0050 01603 03419	0050 01603 03420	0050 01603 03421	0050 01603 03422							
	0050 01603 03423	0050 01603 03426	0050 01603 03427	0050 01603 03428	0050 01603 03429	0050 01603 03430							
	0050 01603 03434	0050 01603 03440	0050 01603 03441	0050 01603 03443	0050 01603 03444	0050 01603 03445							
	0050 01603 03463	0050 01603 03473	0050 01603 03483	0050 01603 03486	0050 01603 03487	0050 01603 03488							
	0050 01603 03493	0050 01603 03494	0050 01603 03495	0050 01603 03496	0050 01603 03497	0050 01603 03498							
	0050 01603 03502	0050 01603 03506	0050 01603 03509	0050 01603 03511	0050 01603 03512	0050 01603 03514							
	0050 01603 03515	0050 01603 03516	0050 01603 03517	0050 01603 03518	0050 01603 03522	0050 01603 03523							
	0050 01603 03530	0050 01603 03532	0050 01603 03534	0050 01603 03584	0050 01603 03741	0050 01603 03842							
	0050 01603 04035	0050 01603 04071	0050 01603 04077	0050 01603 04326	0050 01604 03537	0050 01604 03538							
	0050 01605 03525	0050 01605 03527	0050 01606 03559	0050 01606 03560	0050 01606 03581	0050 01606 03846							
	0050 01607 03637	0050 01608 03552	0050 01608 03553	0050 01608 03556	0050 01608 03561	0050 01608 03566							
	0050 01608 03567	0050 01608 03585	0050 01608 03592	0050 01608 03647	0050 01609 03583	0050 01609 03597							
	0050 01609 03598	0050 01610 03625	0050 01610 03626	0050 01610 03630	0050 01610 03631	0050 01610 03632							
	0050 01611 03642	0050 01612 03643	0050 01613 03627	0050 01613 03628	0050 01614 03608	0050 01614 03609							
	0050 01615 03639	0050 01616 03697	0050 01616 03703	0050 01617 03611	0050 01618 03724	0050 01618 03732							
	0050 01618 03733	0050 01618 03737	0050 01618 03742	0050 01619 03623	0050 01619 03717	0050 01620 03726							
	0050 01620 03738	0050 01620 03739	0050 01620 03855	0050 01621 03622	0050 01622 03677	0050 01623 03740							
	0050 01625 03616	0181 01603 03128	0181 01603 03334	0182 01603 03142	0182 01603 03384	0182 01603 03425							
	1074 01603 03225	1074 01603 03226	1074 01603 03227	1074 01603 03230									
3	EDIFICIOS		04	DEPENDENCIAS PUBLICAS									
	0020 01603 03071	0020 01603 03138	0020 01603 03179	0020 01603 03267	0060 01603 03521	0060 01603 04286							

ACCESO SECUNDARIO: GRUPO/SUBGRUPO

5	EDIFICIOS			04	DEPENDENCIAS PUBLICAS		
	0080 01603 03153	0120 01603 03107	0180 01603 03126	0181 01603 03096	0181 01608 03645	0181 01611 03602	
	0181 01614 03674	0181 01615 03678	0181 01618 03745	0181 01622 03720	0182 01616 03696	1043 01603 03167	
	1071 01603 03684	1072 01603 03272	1074 01603 03129	1074 01603 03159	1074 01603 03263	1074 01603 03264	
	1081 01603 03103						
3	EDIFICIOS			05	PARA CULTOS RELIGIOSOS		
	0182 01603 03400	0182 01618 03723					
3	EDIFICIOS			10	PARA SALUD		
	0060 01602 03571	0060 01603 03077	0060 01603 03335	0060 01603 03377	0060 01603 03379	0060 01603 03393	
	0060 01603 03471	0060 01605 03524	0060 01607 03541	0060 01608 03744	0060 01611 03641	0060 01616 03704	
	0060 01618 03725	0130 01603 03075	0130 01603 03171	0130 01603 03316	0130 01603 03338	0130 01603 03339	
	0130 01603 03394	0130 01603 03465	0130 01603 03619	0130 01609 03595			
5	EDIFICIOS			11	PARA VIGILANCIA Y SEGURIDAD		
	0020 01602 03573	0020 01603 03074	0020 01603 03080	0020 01603 03084	0020 01603 03094	0020 01603 03105	
	0020 01603 03121	0020 01603 03131	0020 01603 03133	0020 01603 03134	0020 01603 03155	0020 01603 03137	
	0020 01603 03156	0020 01603 03164	0020 01603 03177	0020 01603 03178	0020 01603 03215	0020 01603 03242	
	0020 01603 03273	0020 01603 03285	0020 01603 03286	0020 01603 03287	0020 01603 03293	0020 01603 03347	
	0020 01603 03414	0020 01603 03415	0020 01603 03432	0020 01603 03433	0020 01603 03468	0020 01603 03474	
	0020 01603 03743	0020 01604 03540	0020 01605 03526	0020 01606 03582	0020 01608 03563	0020 01608 03564	
	0020 01608 03565	0020 01610 03594	0020 01612 03638	0020 01613 03629	0020 01616 03700	0020 01619 03613	
	0020 01620 03760	0020 01621 03672	0181 01603 03501				
3	EDIFICIOS			12	PARA ACTIVIDADES DEPORTIVAS, SOCIALES Y CULTURALES		
	0130 01603 03145	0182 01603 03396	1073 01602 03577				
3	EDIFICIOS			13	CONST. PARA FABRICAS, USINAS, TALLERES, ELEV. GRANOS		
	0050 01603 03311	0060 01618 03722	1071 01617 03863	1071 01617 03864	1073 01603 00009	1073 01603 00012	
	1073 01603 03042	1073 01603 03098	1073 01603 03099	1073 01603 03100	1073 01603 03114	1073 01603 03115	
	1073 01603 03392	1073 01603 03407	1073 01603 03472	1073 01603 03500	1073 01608 03683	1074 01603 02898	
	1074 01603 03097	1074 01603 03101	1074 01603 03109	1074 01603 03110	1074 01603 03111	1074 01603 03112	
	1074 01603 03113	1074 01603 03116	1074 01603 03118	1074 01603 03119	1074 01603 03120	1074 01603 03140	
	1074 01603 03141	1074 01603 03211	1074 01603 03217	1074 01603 03218	1074 01603 03219	1074 01603 03220	
	1074 01603 03221	1074 01603 03222	1074 01603 03223	1074 01603 03224	1074 01603 03228	1074 01603 03229	
	1074 01603 03231	1074 01603 03232	1074 01603 03233	1074 01603 03234	1074 01603 03235	1074 01603 03236	
	1074 01603 03237	1074 01603 03238	1074 01603 03240	1074 01603 03252	1074 01603 03255	1074 01603 03257	
	1074 01603 03258	1074 01603 03259	1074 01603 03261	1074 01603 03262	1074 01603 03266	1074 01603 03268	
	1074 01603 03269	1074 01603 03270	1074 01603 03271	1074 01603 03277	1074 01603 03279	1074 01603 03282	
	1074 01603 03283	1074 01603 03284	1074 01603 03295	1074 01603 03310	1074 01603 03325	1074 01603 03326	
	1074 01603 03341	1074 01603 03342	1074 01603 03340	1074 01603 03381	1074 01603 03382	1074 01603 03383	
	1074 01603 03386	1074 01603 03387	1074 01603 03388	1074 01603 03390	1074 01603 03406	1074 01603 03409	
	1074 01603 03411	1074 01603 03412	1074 01603 03413	1074 01603 03435	1074 01603 03438	1074 01603 03439	

INMUEBLES PROVINCIALES

ACCESO SECUNDARIO: GRUPO/SUBGRUPO

3	EDIFICIOS			13	CONST. PARA FABRICAS, USINAS, TALLERES, ELEV. GRANOS			
	1074 01603 03475	1074 01603 03476	1074 01603 03477	1074 01603 03478	1074 01603 03479	1074 01603 03480	1074 01603 03481	1074 01603 03482
	1074 01603 03481	1074 01603 03482	1074 01603 03489	1074 01603 03490	1074 01603 03491	1074 01603 03496	1074 01603 04007	1074 01603 04004
	1074 01603 03519	1074 01603 03520	1074 01603 03535	1074 01603 03536	1074 01605 03520	1074 01609 03813	1074 01611 03640	
	1074 01603 04007	1074 01603 04047	1074 01603 04320					
	1074 01618 03721	1074 01618 03728	1075 01604 03554					
3	EDIFICIOS			16	EDIFICIOS EN DISPONIBILIDAD			
	0050 01603 03313	0050 01603 03314	0050 01613 03603	0050 01613 03852	0050 01615 03644	0050 01619 03614		
	0050 01620 02206	0180 01603 03070	0180 01603 03127	0180 01605 03529	0180 01613 03633	1072 01603 03416		
3	EDIFICIOS			17	OTROS EDIFICIOS			
	0020 01603 03391	0050 01603 03329	0050 01608 03256	0130 01603 03624	0130 01603 03650	0130 01603 03651		
	0130 01603 03652	0130 01603 03653	0130 01603 03654	0130 01603 03655	0130 01603 03656	0130 01603 03657		
	0130 01603 03658	0130 01603 03659	0130 01603 03660	0130 01603 03661	0181 01603 03533	1074 01604 03513		

INMUEBLES PROVINCIALES

CUADRO RESUMEN: GRUPO/SUBGRUPO
DEPARTAMENTO: 16

GRUPO	SUBGRUPO	TOTAL
1 TIERRAS SIN MEJORAS	01 ISLAS	24
	06 OTRAS TIERRAS SIN MEJORAS	8
	07 TERRENOS SUBURBANOS Y RURALES INDISPONIBLES	7
	----- TOTAL GRUPO 1	39
2 TIERRAS CON MEJORAS (CON EXCL. DE CONSTRUC.)	01 TERRENOS URBANOS DISPONIBLES	8
	02 TERRENOS URBANOS INDISPONIBLES	91
	05 PISTAS (EQUITACION, AERONAVEGACION, CAMPOS DEPORTES)	1
	08 OTRAS TIERRAS CON MEJORAS	20
----- TOTAL GRUPO 2	120	
3 EDIFICIOS	01 PALACIOS DE PODERES	1
	02 PALACIOS MINISTERIALES	1
	03 PARA CIENCIA Y EDUCACION	214
	04 DEPENDENCIAS PUBLICAS	25
	05 PARA CULTOS RELIGIOSOS	2
	10 PARA SALUD	22
	11 PARA VIGILANCIA Y SEGURIDAD	45
	12 PARA ACTIVIDADES DEPORTIVAS, SOCIALES Y CULTURALES	3
	13 CONST. PARA FABRICAS, USINAS, TALLERES, ELEV. GRANOS	117
	16 EDIFICIOS EN DISPONIBILIDAD	12
	17 OTROS EDIFICIOS	18
----- TOTAL GRUPO 3	460	
----- TOTAL GENERAL	619	

ANEXO M

LISTADO SINTETICO DE LOS

INMUEBLES CLASIFICADOS POR

PARTIDA Y SUBPARTIDA

ACCESO SECUNDARIO: PARTIDA/SUBPARTIDA

PART. SUBP.				PART. SUBP.				PART. SUBP.				PART. SUBP.							
000000	0000	0020	01603	03395	000000	0000	0020	01603	03397	000000	0000	0020	01603	03415	000000	0000	0020	01603	03468
000000	0000	0020	01603	03743	000000	0000	0020	01609	03599	000000	0000	0030	01624	03692	000000	0000	0030	01624	03713
000000	0000	0030	01624	03714	000000	0000	0030	01624	03715	000000	0000	0050	01602	03575	000000	0000	0050	01603	03149
000000	0000	0050	01603	03333	000000	0000	0050	01603	03399	000000	0000	0050	01603	03401	000000	0000	0050	01603	03408
000000	0000	0050	01603	03410	000000	0000	0050	01603	03418	000000	0000	0050	01603	03429	000000	0000	0050	01603	03443
000000	0000	0050	01603	03495	000000	0000	0050	01603	03505	000000	0000	0050	01603	03506	000000	0000	0050	01603	03509
000000	0000	0050	01603	03515	000000	0000	0050	01603	03530	000000	0000	0050	01603	03534	000000	0000	0050	01603	03741
000000	0000	0050	01603	03756	000000	0000	0050	01603	03757	000000	0000	0050	01603	03847	000000	0000	0050	01603	04329
000000	0000	0050	01609	03527	000000	0000	0050	01607	03621	000000	0000	0050	01608	03606	000000	0000	0050	01608	03647
000000	0000	0050	01618	03737	000000	0000	0050	01610	03626	000000	0000	0050	01613	03852	000000	0000	0050	01618	03734
000000	0000	0060	01603	03393	000000	0000	0060	01620	03855	000000	0000	0050	01622	03677	000000	0000	0060	01603	03377
000000	0000	0130	01603	03394	000000	0000	0060	01603	03471	000000	0000	0130	01603	03338	000000	0000	0130	01603	03339
000000	0000	0130	01603	03587	000000	0000	0130	01603	03465	000000	0000	0130	01603	03557	000000	0000	0130	01603	03586
000000	0000	0130	01603	03591	000000	0000	0130	01603	03588	000000	0000	0130	01603	03589	000000	0000	0130	01603	03590
000000	0000	0130	01603	03650	000000	0000	0130	01603	03624	000000	0000	0130	01603	03648	000000	0000	0130	01603	03649
000000	0000	0130	01603	03654	000000	0000	0130	01603	03651	000000	0000	0130	01603	03652	000000	0000	0130	01603	03653
000000	0000	0130	01603	03658	000000	0000	0130	01603	03655	000000	0000	0130	01603	03656	000000	0000	0130	01603	03657
000000	0000	0130	01603	03662	000000	0000	0130	01603	03659	000000	0000	0130	01603	03660	000000	0000	0130	01603	03661
000000	0000	0130	01603	03666	000000	0000	0130	01603	03663	000000	0000	0130	01603	03664	000000	0000	0130	01603	03665
000000	0000	0130	01603	03943	000000	0000	0130	01603	03667	000000	0000	0130	01603	03668	000000	0000	0130	01603	03669
000000	0000	0181	01614	03674	000000	0000	0180	01603	03503	000000	0000	0181	01603	03533	000000	0000	0181	01608	03645
000000	0000	1072	01619	03709	000000	0000	0182	01603	03396	000000	0000	0182	01603	03400	000000	0000	0182	01613	03634
000000	0000	1073	01603	03472	000000	0000	1073	01603	00009	000000	0000	1073	01603	00012	000000	0000	1073	01603	03647
000000	0000	1074	01603	03295	000000	0000	1073	01603	03500	000000	0000	1073	01608	03683	000000	0000	1073	01603	03407
000000	0000	1074	01603	04047	000000	0000	1074	01603	03406	000000	0000	1074	01603	03490	000000	0000	1074	01603	03223
213878	0000	0050	01603	03168	000000	0000	1074	01605	03528	000000	0000	1074	01609	03813	000000	0000	1074	01603	03520
214802	0000	1074	01603	03140	213933	0000	0020	01603	03137	214326	0000	0050	01603	03166	213877	0000	0050	01603	03130
215206	0000	0020	01603	03267	214823	0000	0050	01603	03152	214824	0000	1074	01603	03166	214731	0000	0020	01603	03135
216348	0000	1074	01603	03139	215376	0000	1074	01603	03380	215838	0001	0020	01603	03386	214975	0000	1045	01603	03167
216485	0001	1074	01603	03387	216459	0000	1072	01603	03272	216460	0003	1074	01603	03131	216217	0003	0181	01603	03354
217171	0000	0050	01603	03157	217088	0000	0020	01603	03138	217151	0000	0020	01603	03390	216538	0000	1074	01603	03129
217622	0002	0180	01603	03127	217451	0001	1074	01603	03279	217589	0000	0060	01603	04206	217169	0000	1074	01603	04004
182843	0000	0080	01603	03153	217681	0000	0181	01603	03124	217835	0000	0130	01603	03316	218217	0000	0180	01603	03126
18842	0001	0050	01603	03151	218314	0000	0182	01603	03389	218553	0000	1074	01603	03141	218217	0000	1073	01603	03392
219239	0000	0050	01603	03154	218842	0003	0050	01603	03150	219069	0000	0050	01603	03155	218620	0000	0020	01603	03134
220956	0000	0050	01603	03158	219513	0001	0050	01603	03136	219516	0000	0050	01603	04035	219174	0000	0050	01603	03523
222476	0000	0050	01603	03159	221259	0000	0060	01603	03335	222091	0000	0050	01603	03132	220335	0000	0020	01603	03133
225179	0002	1074	01603	03109	222886	0001	1074	01603	03946	222484	0001	0120	01603	03107	222232	0000	0100	01603	03319
225755	0000	1074	01603	03271	225342	0001	1074	01603	03536	225570	0000	1074	01603	03110	223155	0003	1081	01603	03103
225823	0000	0020	01603	03105	225782	0000	0050	01603	03162	225783	0000	0050	01603	03161	225751	0000	0050	01603	03160
226433	0000	0050	01603	03079	226154	0000	0020	01603	03084	226532	0001	0130	01603	03145	225784	0000	0050	01603	03083
229114	0000	0180	01603	03108	227395	0000	0020	01603	03094	227948	0000	0050	01603	03089	226443	0000	1073	01603	03115
230296	0000	0050	01603	03205	229190	0000	1073	01603	03114	229229	0001	1074	01603	03112	228344	0000	1074	01603	03111
232864	0000	0050	01603	03184	230629	0003	1074	01603	03269	231711	0000	0050	01603	03174	229592	0000	1074	01603	03113
232877	0000	0050	01603	03197	232869	0000	0050	01603	03190	232875	0000	0050	01603	03195	232684	0001	0050	01603	03086
233045	0000	0050	01603	03092	232878	0001	0050	01603	03198	232879	0001	0050	01603	03200	232876	0000	0050	01603	03194
234448	0000	1074	01603	03439	233396	0000	1074	01603	03268	233502	0000	0050	01603	03106	232911	0000	0050	01603	03175
					234909	0000	0050	01603	03173	236369	0002	0050	01603	03584	233837	0001	1074	01603	03270
															236454	0001	1074	01603	03277

ACCESO SECUNDARIO: PARTIDA/SUBPARTIDA

PART. SUBP.				PART. SUBP.				PART. SUBP.				PART. SUBP.							
236796	0000	0050	01603	03102	237249	0006	0050	01603	03165	238434	0002	1074	01603	03409	240244	0031	0050	01603	03516
241465	0000	0020	01603	03433	241493	0000	0050	01603	03511	241494	0000	0050	01603	03512	241533	0000	1074	01603	03412
242253	0000	0050	01603	03440	242493	0000	1074	01603	03413	242901	0000	0050	01603	03445	243529	0000	0050	01603	03463
244753	0000	1074	01603	03411	245942	0001	0050	01603	03466	245942	0002	0050	01603	03467	245942	0003	0050	01603	03493
245969	0002	1074	01603	03510	245970	0400	0050	01603	03518	245975	0004	0050	01603	03434	245979	0000	1074	01603	03519
245991	0008	0050	01603	03514	245992	0277	1074	01603	03435	247273	0000	0050	01603	03430	247558	0000	0050	01603	03426
248144	0000	0050	01603	03483	248297	0001	1074	01603	03478	248640	0000	1072	01603	03416	248783	0002	1074	01603	03482
250098	0000	0130	01603	03499	250371	0000	1074	01603	03475	250668	0002	1074	01603	03477	251279	0000	0050	01603	03419
51280	0000	0050	01603	03420	252651	0001	1074	01603	03476	252692	0000	0050	01603	03427	252693	0000	0050	01603	03428
53096	0002	0020	01603	03414	253425	0000	0050	01603	03502	255997	0000	0020	01603	03427	256028	0000	0050	01603	03299
556042	0002	0050	01603	03578	257137	0000	0050	01603	03298	257402	0000	1074	01603	03583	258099	0001	0060	01603	03379
588148	0001	0050	01603	03292	258547	0000	1074	01603	03381	258557	0002	0050	01603	03296	259295	0002	0020	01603	03293
259509	0000	0050	01603	03294	259591	0000	0050	01603	03384	259731	0001	1074	01603	03382	260054	0001	1074	01603	04320
260709	0000	0050	01603	03492	261503	0000	0050	01603	03385	261619	0000	1074	01603	03388	261825	0021	0050	01603	03398
263227	0000	0180	01603	03148	263596	0001	1074	01603	03101	264218	0000	1074	01603	03219	264530	0000	0050	01603	03090
264597	0001	0020	01603	03074	265238	0000	0050	01603	03082	266232	0001	0050	01603	03088	266475	0000	1074	01603	03220
266688	0000	1074	01603	03221	266957	0000	1074	01603	03217	267692	0000	0060	01603	03521	267727	0000	1073	01603	03042
267842	0001	1073	01603	03100	267871	0000	0020	01603	03080	268122	0000	0050	01603	03091	268548	0000	0050	01603	03081
268568	0001	1073	01603	03094	269180	0001	0050	01603	03085	269968	0000	1074	01603	03218	270156	0000	0050	01603	04071
270216	0002	1074	01603	03222	270923	0000	0050	01603	03072	269968	0000	1074	01603	03091	272280	0000	0180	01603	03147
272214	0002	0180	01603	03146	272388	0000	1073	01603	03098	273147	0000	0020	01603	03438	273418	0000	0180	01603	03070
275535	0000	1074	01603	03116	273623	0000	0020	01603	03071	274227	0001	0181	01603	03096	274300	0000	0050	01603	03073
274708	0000	0050	01603	03087	274732	0000	0130	01603	03075	275243	0000	0020	01603	03121	274300	0000	0050	01603	03070
275679	0000	1074	01603	03118	276133	0000	0050	01603	03076	276312	0002	0060	01603	03122	275572	0000	1072	01603	03123
277579	0001	0060	01603	03077	277960	0000	0050	01603	03078	278129	0000	1074	01603	03119	277400	0000	1074	01603	03120
279962	0002	1074	01603	04007	280258	0002	1074	01603	03258	280284	0000	0050	01603	03206	278622	0002	0182	01603	03425
280608	0000	0050	01603	03216	280956	0000	0020	01603	03285	281670	0000	1074	01603	03261	280503	0000	0050	01603	03209
282721	0000	1074	01603	03255	282889	0019	1074	01603	03259	283315	0000	0050	01603	03207	281769	0000	0050	01603	03208
283583	0000	0050	01603	03214	284468	0000	1074	01603	03097	284626	0000	1074	01603	03257	283435	0000	0020	01603	03286
285643	0000	0050	01603	03213	286378	0001	1074	01603	03264	286378	0002	1074	01603	03263	285123	0001	1074	01603	03283
289156	0000	0050	01603	03212	289397	0001	0020	01603	03242	289638	0002	1074	01603	03282	287328	0000	0050	01603	03244
289897	0000	0020	01603	03215	290188	0000	1074	01603	03262	292776	0001	1074	01603	03253	289852	0000	1074	01603	03284
293226	0000	0050	01603	03280	293266	0002	0050	01603	03278	293499	0000	1074	01603	03231	292891	0000	0050	01603	03327
293636	0006	0050	01603	03304	293637	0000	0050	01603	03302	293638	0000	0050	01603	03309	293636	0003	0050	01603	03300
293639	0002	0050	01603	03306	293748	0003	0050	01603	03303	293640	0000	0050	01603	03308	293639	0001	0050	01603	03301
293642	0000	0050	01603	03307	293748	0015	1074	01603	03235	293912	0000	0050	01603	03276	293641	0000	0050	01603	03305
294906	0000	0050	01603	04077	295760	0000	0050	01603	03331	294605	0001	1074	01603	03238	293913	0000	0050	01603	03274
297705	0000	0050	01603	03330	297723	0000	0050	01603	03332	297751	0000	1074	01603	03232	297427	0000	0050	01603	03324
298311	0038	1074	01603	03236	298498	0002	0050	01603	03312	298545	0005	0020	01603	03273	298308	0001	0050	01603	03329
300523	0001	1074	01603	02898	302051	0000	0020	01603	03164	302697	0000	1074	01603	03535	298901	0000	0050	01603	03317
303516	0000	0050	01603	03210	303600	0000	0050	01603	03180	304322	0001	1074	01603	03211	303194	0009	0050	01603	03243
305025	0049	0050	01603	03241	305033	0027	0130	01603	03360	305033	0028	0130	01603	03576	304826	0002	0060	01603	03254
306607	0000	1074	01603	03541	307607	0006	0050	01603	03337	308715	0000	0050	01603	03488	305302	0001	1074	01603	03342
308991	0001	0130	01603	03367	308991	0002	0130	01603	03368	308991	0003	0130	01603	03355	308907	0000	1074	01603	03489
308991	0007	0130	01603	03369	308994	0000	0130	01603	03361	308991	0003	0130	01603	03355	308991	0006	0130	01603	03374
309049	0004	0130	01603	03366	309051	0004	0130	01603	03365	309049	0001	0130	01603	03364	308991	0000	1074	01603	03489
309051	0013	0130	01603	03356	309051	0015	0130	01603	03344	309051	0007	0130	01603	03348	308991	0006	0130	01603	03374
309051	0022	0130	01603	03347	309051	0023	0130	01603	03363	309051	0016	0130	01603	03349	309049	0003	0130	01603	03354
										309051	0024	0130	01603	03373	309051	0008	0130	01603	03351
															309051	0019	0130	01603	03362
															309053	0000	0130	01603	03343

INMUEBLES PROVINCIALES

ACCESO SECUNDARIO: PARTIDA/SUBPARTIDA

PART. SUBP.				PART. SUBP.				PART. SUBP.				PART. SUBP.							
309054	0000	0130	01603	03352	309056	0000	0130	01603	03372	309058	0000	0130	01603	03359	309060	0000	0130	01603	03358
309069	0000	0130	01603	03353	309075	0000	0130	01603	03350	309076	0000	0130	01603	03346	309126	0000	0130	01603	03375
309129	0000	0130	01603	03371	309131	0000	0130	01603	03370	309599	0050	0130	01603	03357	309612	0010	0050	01603	03340
309626	0004	0050	01603	03336	309639	0001	0020	01603	03474	310301	0000	1074	01603	03479	310657	0023	0050	01603	03494
311064	0012	0020	01603	03432	311109	0000	0050	01603	03473	311296	0000	0050	01603	03436	311408	0001	1074	01603	03491
312609	0000	0050	01603	03522	312746	0002	0050	01603	03532	312790	0005	0050	01603	03517	313344	0000	0050	01603	03403
313388	0000	0050	01603	03404	313700	0000	0050	01603	03441	313821	0103	1074	01603	03237	313860	0002	1074	01603	03234
314483	0003	0050	01603	04326	315099	0000	0050	01603	03315	315322	0000	0050	01603	03313	315359	0002	0050	01603	03314
15045	0001	0050	01603	03318	315661	0000	0130	01603	03320	315662	0000	0130	01603	03323	315856	0000	1074	01603	03326
115917	0000	1074	01603	03325	316789	0097	0050	01603	03345	316815	0000	0050	01603	03328	316938	0000	0130	01603	03321
116939	0000	0130	01603	03322	317601	0000	0020	01603	03442	317602	0000	0050	01603	03275	317617	0001	1074	01603	03228
118367	0000	1074	01603	03225	318585	0000	1074	01603	03226	319381	0001	1074	01603	03266	320047	0001	1074	01603	03230
120272	0001	1074	01603	03224	320448	0002	0020	01603	03177	320503	0036	1074	01603	03240	320505	0002	1074	01603	03227
120662	0001	1074	01603	03310	321428	0000	0050	01603	03288	321679	0000	0050	01603	03240	321734	0000	0020	01603	03287
122032	0000	0130	01603	03619	322211	4000	0181	01603	03431	322279	0003	1074	01603	03311	322450	0000	0130	01603	03171
122566	0003	0020	01603	03178	322619	0002	1071	01603	03484	322691	0002	0050	01603	03204	322718	0004	1074	01603	03239
122719	0002	1074	01603	03252	322719	0008	1074	01603	03265	322725	0000	1074	01603	03253	322727	0000	1074	01603	03251
122788	0000	0060	01603	03464	333454	0000	0050	01601	03558	333820	0000	0020	01602	03573	334145	0000	0050	01602	03572
133448	0001	0050	01602	03570	335448	0002	0060	01602	03571	335448	0004	0050	01602	04328	335464	0000	1073	01602	03577
133465	0000	1073	01602	03580	335471	0001	1073	01602	03579	335471	0002	1073	01602	03578	335480	0000	0050	01624	03719
133524	0000	0020	01604	03540	335748	0000	0050	01604	03539	335866	0000	0050	01604	03538	336086	0000	1074	01604	03513
133501	0010	0050	01604	03537	336645	0002	1075	01604	03554	336894	0000	0050	01605	03525	337040	0000	0020	01605	03526
1337163	0000	0060	01605	03524	337930	0000	0050	01606	03559	338410	0000	0050	01606	03560	338463	0198	0050	01606	04207
1338965	0004	0050	01606	03581	339268	0000	0020	01606	03582	339560	0053	0050	01606	03596	339653	0000	0050	01607	03637
1339789	0000	0060	01607	03541	340239	0002	0020	01608	03563	340259	0000	0050	01608	03566	340627	0001	0050	01608	03562
140628	0000	0050	01608	03553	340940	0001	0050	01608	03256	341172	0000	0060	01608	03744	341502	0003	0050	01608	03556
142237	0003	0020	01608	03564	342275	0000	0050	01608	03592	344073	0001	1072	01608	03706	344073	0002	1072	01608	03686
144073	0003	1072	01608	03687	344073	0004	1072	01608	03688	344074	0003	0050	01608	03585	344074	0004	0020	01608	03565
144081	0004	0050	01608	03552	344234	0017	0050	01608	03567	344268	0002	0050	01608	03561	344598	0000	0050	01609	03583
144600	0000	0130	01609	03596	344716	0026	0182	01609	03617	344716	0041	0182	01609	03615	344716	0058	0182	01609	03610
144716	0065	0182	01609	03607	344716	0067	0182	01609	03605	344716	0073	0182	01609	03604	344719	0000	0130	01609	03595
144721	0034	0050	01609	03597	344771	0000	0050	01609	03568	344940	0002	0020	01610	03594	344990	0004	0050	01610	03625
144991	0000	0050	01610	03630	344992	0001	0050	01610	03631	344992	0002	0050	01610	03632	345649	0000	0050	01611	03642
145065	0001	0060	01611	03641	345648	0001	0181	01611	03602	345892	0006	1074	01611	03640	345649	0000	0050	01612	03643
146501	0000	0050	01613	03627	346502	0000	0050	01613	03628	346697	0000	0020	01613	03629	346071	0001	0050	01612	03643
147124	0002	0180	01613	03633	347157	0000	0050	01623	03740	347219	0000	0050	01614	03608	347035	0000	0050	01613	03603
147689	0000	0180	01614	03731	347650	0000	0050	01614	03609	347677	0000	0050	01614	03729	347311	0000	0050	01614	03730
147799	0001	0181	01615	03678	347883	0000	0050	01615	03644	347918	0002	0060	01616	03694	347782	0000	0050	01615	03639
148155	0004	0020	01616	03701	348177	0000	0050	01616	03697	348179	0000	0060	01616	03704	348155	0002	0020	01616	03700
148275	0050	1071	01616	03698	348278	0000	0050	01616	03703	348333	0031	1071	01616	03699	348180	0000	0182	01616	03696
148349	0000	0180	01616	03695	348401	0000	0050	01625	03616	348499	0000	0180	01617	03612	348342	0000	0182	01616	03705
148805	0002	1071	01617	03864	348934	0056	0050	01617	03611	349216	0002	0050	01618	03742	348748	0000	1071	01617	03863
149922	0000	0181	01618	03745	350291	0000	0050	01618	03724	350292	0000	0182	01618	03723	349800	0000	0060	01618	03722
150732	0002	0060	01618	03725	350747	0001	0050	01618	03733	351152	0000	0050	01618	03732	350728	0001	1074	01618	03721
151389	0000	0050	01619	03717	351394	0000	0020	01619	03613	351492	0002	1072	01619	03708	351153	0012	1074	01618	03728
151779	0000	0050	01619	03614	351815	0000	0180	01619	03620	351938	0000	0020	01620	03760	351756	0006	0050	01619	03623
152181	0002	0050	01620	03738	352264	0000	0182	01620	03531	352393	0002	0050	01620	02286	352018	0000	0050	01620	03726
152590	0000	0050	01620	03739	352715	0000	0020	01621	03672	352904	0002	0050	01621	03622	352445	0004	1071	01620	01776
															353000	0002	0180	01621	03736

ACCESO SECUNDARIO; PARTIDA/SUBPARTIDA

PART. SUBP.				PART. SUBP.				PART. SUBP.				PART. SUBP.							
353029	0007	0182	01622	03691	353029	0015	0181	01622	03720	353046	0000	0180	01621	03735	353050	0000	0030	01624	03707
353051	0000	0030	01624	03718	353057	0000	0030	01624	03682	353060	0000	0030	01624	03681	353061	0000	0030	01624	03670
353062	0000	0030	01624	03685	353063	0000	0030	01624	03689	353064	0000	0030	01624	03676	353065	0000	0030	01624	03671
353066	0000	0030	01624	03690	353067	0000	0030	01624	03673	353068	0000	0030	01624	03675	353069	0000	0030	01624	03679
353070	0000	0030	01624	03680	353070	0002	0030	01624	03693	353071	0000	0030	01624	03712	353072	0000	0030	01624	03711
353073	0000	0030	01624	03710	353404	0000	0030	01624	03716	716567	0064	0050	01603	03497	716567	0083	0050	01603	03496
716567	2807	0050	01603	03498	716567	2813	0050	01603	03444	729742	0001	0182	01603	03142	737600	0002	0180	01605	03529
746104	0002	0050	01603	03405	746131	0094	0020	01612	03618	746131	0106	0020	01612	03638	756017	0059	0050	01603	03423
56018	0001	0181	01603	03501	756018	0009	0050	01603	03422	756030	0056	0050	01603	03421	756111	0001	0050	01603	03417
05047	0053	0050	01603	03172	810982	0008	0050	01603	03485	810982	0013	0050	01603	03484	811013	0001	0050	01603	03487
811014	0008	1074	01603	03481	811016	0001	0050	01603	03486	811043	0000	1074	01603	03480					

ANEXO N

LISTADO SINTETICO DE FICHAS POR

UBICACION GEOGRAFICA

ACCESO SECUNDARIO: PROVINCIA/DEPARTAMENTO/DISTRITO

0 SANTA FE		16 ROSARIO	01 IBARLUCEA	
0 05 0 01601	03558			
0 SANTA FE		16 ROSARIO	02 GRANADERO BAIGORRIA (PAGANINI)	
0 02 0 01602	03573	0 05 0 01602	03570	0 05 0 01602
0 06 0 01602	03571	1 07 3 01602	03577	0 05 0 01602
				03579
				04328
				03580
0 SANTA FE		16 ROSARIO	03 ROSARIO	
0 02 0 01603	03071	0 02 0 01603	03074	0 02 0 01603
0 02 0 01603	03105	0 02 0 01603	03121	0 02 0 01603
0 02 0 01603	03135	0 02 0 01603	03137	0 02 0 01603
0 02 0 01603	03177	0 02 0 01603	03178	0 02 0 01603
0 02 0 01603	03267	0 02 0 01603	03273	0 02 0 01603
0 02 0 01603	03293	0 02 0 01603	03391	0 02 0 01603
0 02 0 01603	03415	0 02 0 01603	03432	0 02 0 01603
0 02 0 01603	03474	0 02 0 01603	03743	0 05 0 01603
0 05 0 01603	03078	0 05 0 01603	03079	0 05 0 01603
0 05 0 01603	03085	0 05 0 01603	03086	0 05 0 01603
0 05 0 01603	03090	0 05 0 01603	03091	0 05 0 01603
0 05 0 01603	03130	0 05 0 01603	03132	0 05 0 01603
0 05 0 01603	03151	0 05 0 01603	03152	0 05 0 01603
0 05 0 01603	03158	0 05 0 01603	03159	0 05 0 01603
0 05 0 01603	03165	0 05 0 01603	03166	0 05 0 01603
0 05 0 01603	03174	0 05 0 01603	03175	0 05 0 01603
0 05 0 01603	03195	0 05 0 01603	03196	0 05 0 01603
0 05 0 01603	03204	0 05 0 01603	03205	0 05 0 01603
0 05 0 01603	03209	0 05 0 01603	03210	0 05 0 01603
0 05 0 01603	03216	0 05 0 01603	03241	0 05 0 01603
0 05 0 01603	03275	0 05 0 01603	03276	0 05 0 01603
0 05 0 01603	03292	0 05 0 01603	03294	0 05 0 01603
0 05 0 01603	03300	0 05 0 01603	03301	0 05 0 01603
0 05 0 01603	03305	0 05 0 01603	03306	0 05 0 01603
0 05 0 01603	03311	0 05 0 01603	03312	0 05 0 01603
0 05 0 01603	03317	0 05 0 01603	03318	0 05 0 01603
0 05 0 01603	03324	0 05 0 01603	03330	0 05 0 01603
0 05 0 01603	03336	0 05 0 01603	03337	0 05 0 01603
0 05 0 01603	03384	0 05 0 01603	03385	0 05 0 01603
0 05 0 01603	03403	0 05 0 01603	03404	0 05 0 01603
0 05 0 01603	03417	0 05 0 01603	03418	0 05 0 01603
0 05 0 01603	03422	0 05 0 01603	03423	0 05 0 01603
0 05 0 01603	03429	0 05 0 01603	03430	0 05 0 01603
0 05 0 01603	03441	0 05 0 01603	03443	0 05 0 01603
0 05 0 01603	03466	0 05 0 01603	03467	0 05 0 01603
0 05 0 01603	03485	0 05 0 01603	03486	0 05 0 01603
0 05 0 01603	03493	0 05 0 01603	03494	0 05 0 01603
0 05 0 01603	03498	0 05 0 01603	03502	0 05 0 01603
0 05 0 01603	03511	0 05 0 01603	03512	0 05 0 01603
0 05 0 01603	03517	0 05 0 01603	03518	0 05 0 01603
0 05 0 01603	03532	0 05 0 01603	03534	0 05 0 01603
				03584
				03741
				03084
				03133
				03138
				03179
				03285
				03395
				03433
				03072
				03081
				03087
				03092
				03136
				03154
				03160
				03168
				03180
				03197
				03206
				03212
				03243
				03278
				03296
				03302
				03307
				03313
				03324
				03331
				03340
				03398
				03405
				03419
				03426
				03434
				03444
				03473
				03483
				03488
				03496
				03506
				03515
				03523
				03741
				03094
				03134
				03164
				03242
				03287
				03414
				03468
				03076
				03083
				03089
				03106
				03150
				03157
				03162
				03173
				03190
				03200
				03208
				03214
				03274
				03288
				03299
				03304
				03309
				03315
				03328
				03333
				03378
				03401
				03410
				03421
				03428
				03440
				03463
				03484
				03492
				03509
				03516
				03530
				03756

ACCESO SECUNDARIO: PROVINCIA/DEPARTAMENTO/DISTRITO

0 SANTA FE		16 ROSARIO		03 ROSARIO		04071		00500	
0 05 0 01603	03757	0 05 0 01603	03842	0 05 0 01603	04035	0 05 0 01603	04071	0 05 0 01603	04077
0 05 0 01603	04326	0 05 0 01603	04329	0 06 0 01603	03077	0 06 0 01603	03122	0 06 0 01603	03254
0 06 0 01603	03335	0 06 0 01603	03377	0 06 0 01603	03379	0 06 0 01603	03393	0 06 0 01603	03464
0 06 0 01603	03471	0 06 0 01603	03521	0 06 0 01603	04206	0 08 0 01603	03153	0 10 0 01603	03319
0 12 0 01603	03107	0 13 0 01603	03075	0 13 0 01603	03145	0 13 0 01603	03171	0 13 0 01603	03316
0 13 0 01603	03320	0 13 0 01603	03321	0 13 0 01603	03322	0 13 0 01603	03323	0 13 0 01603	03338
0 13 0 01603	03339	0 13 0 01603	03343	0 13 0 01603	03344	0 13 0 01603	03346	0 13 0 01603	03347
0 13 0 01603	03348	0 13 0 01603	03349	0 13 0 01603	03350	0 13 0 01603	03356	0 13 0 01603	03352
0 13 0 01603	03353	0 13 0 01603	03354	0 13 0 01603	03355	0 13 0 01603	03356	0 13 0 01603	03357
0 13 0 01603	03358	0 13 0 01603	03359	0 13 0 01603	03360	0 13 0 01603	03361	0 13 0 01603	03362
0 13 0 01603	03363	0 13 0 01603	03364	0 13 0 01603	03365	0 13 0 01603	03366	0 13 0 01603	03367
0 13 0 01603	03368	0 13 0 01603	03369	0 13 0 01603	03370	0 13 0 01603	03371	0 13 0 01603	03372
0 13 0 01603	03373	0 13 0 01603	03374	0 13 0 01603	03375	0 13 0 01603	03376	0 13 0 01603	03394
0 13 0 01603	03465	0 13 0 01603	03499	0 13 0 01603	03457	0 13 0 01603	03376	0 13 0 01603	03587
0 13 0 01603	03588	0 13 0 01603	03589	0 13 0 01603	03590	0 13 0 01603	03586	0 13 0 01603	03619
0 13 0 01603	03624	0 13 0 01603	03648	0 13 0 01603	03649	0 13 0 01603	03591	0 13 0 01603	03619
0 13 0 01603	03652	0 13 0 01603	03653	0 13 0 01603	03654	0 13 0 01603	03650	0 13 0 01603	03651
0 13 0 01603	03657	0 13 0 01603	03658	0 13 0 01603	03659	0 13 0 01603	03655	0 13 0 01603	03656
0 13 0 01603	03662	0 13 0 01603	03663	0 13 0 01603	03664	0 13 0 01603	03660	0 13 0 01603	03661
0 13 0 01603	03667	0 13 0 01603	03668	0 13 0 01603	03669	0 13 0 01603	03665	0 13 0 01603	03666
0 18 0 01603	03108	0 18 0 01603	03126	0 18 0 01603	03127	0 18 0 01603	03943	0 18 0 01603	03070
0 18 0 01603	03148	0 18 0 01603	03503	0 18 0 01603	03096	0 18 0 01603	03146	0 18 0 01603	03147
0 18 1 01603	03431	0 18 1 01603	03501	0 18 1 01603	03533	0 18 1 01603	03128	0 18 1 01603	03334
0 18 2 01603	03396	0 18 2 01603	03400	0 18 2 01603	03533	0 18 2 01603	03142	0 18 2 01603	03389
1 07 2 01603	03123	1 07 2 01603	03272	1 07 2 01603	03425	1 04 3 01603	03167	1 07 1 01603	03684
1 07 3 01603	03042	1 07 3 01603	03098	1 07 3 01603	03416	1 07 3 01603	00009	1 07 3 01603	00012
1 07 3 01603	03115	1 07 3 01603	03392	1 07 3 01603	03099	1 07 3 01603	03100	1 07 3 01603	03114
1 07 4 01603	02898	1 07 4 01603	03097	1 07 4 01603	03407	1 07 3 01603	03472	1 07 3 01603	03114
1 07 4 01603	03111	1 07 4 01603	03097	1 07 4 01603	03101	1 07 4 01603	03109	1 07 4 01603	03500
1 07 4 01603	03119	1 07 4 01603	03112	1 07 4 01603	03113	1 07 4 01603	03109	1 07 4 01603	03110
1 07 4 01603	03141	1 07 4 01603	03120	1 07 4 01603	03124	1 07 4 01603	03116	1 07 4 01603	03118
1 07 4 01603	03220	1 07 4 01603	03211	1 07 4 01603	03129	1 07 4 01603	03139	1 07 4 01603	03140
1 07 4 01603	03225	1 07 4 01603	03221	1 07 4 01603	03217	1 07 4 01603	03218	1 07 4 01603	03219
1 07 4 01603	03230	1 07 4 01603	03226	1 07 4 01603	03222	1 07 4 01603	03223	1 07 4 01603	03224
1 07 4 01603	03235	1 07 4 01603	03231	1 07 4 01603	03227	1 07 4 01603	03228	1 07 4 01603	03229
1 07 4 01603	03240	1 07 4 01603	03236	1 07 4 01603	03232	1 07 4 01603	03233	1 07 4 01603	03234
1 07 4 01603	03257	1 07 4 01603	03251	1 07 4 01603	03237	1 07 4 01603	03238	1 07 4 01603	03239
1 07 4 01603	03263	1 07 4 01603	03258	1 07 4 01603	03252	1 07 4 01603	03253	1 07 4 01603	03255
1 07 4 01603	03269	1 07 4 01603	03264	1 07 4 01603	03259	1 07 4 01603	03261	1 07 4 01603	03262
1 07 4 01603	03282	1 07 4 01603	03270	1 07 4 01603	03265	1 07 4 01603	03266	1 07 4 01603	03268
1 07 4 01603	03325	1 07 4 01603	03283	1 07 4 01603	03271	1 07 4 01603	03277	1 07 4 01603	03279
1 07 4 01603	03381	1 07 4 01603	03326	1 07 4 01603	03284	1 07 4 01603	03295	1 07 4 01603	03310
1 07 4 01603	03388	1 07 4 01603	03382	1 07 4 01603	03341	1 07 4 01603	03342	1 07 4 01603	03380
1 07 4 01603	03412	1 07 4 01603	03382	1 07 4 01603	03383	1 07 4 01603	03386	1 07 4 01603	03387
1 07 4 01603	03475	1 07 4 01603	03390	1 07 4 01603	03406	1 07 4 01603	03409	1 07 4 01603	03411
1 07 4 01603	03480	1 07 4 01603	03413	1 07 4 01603	03435	1 07 4 01603	03438	1 07 4 01603	03439
1 07 4 01603	03491	1 07 4 01603	03476	1 07 4 01603	03477	1 07 4 01603	03478	1 07 4 01603	03479
1 07 4 01603	03536	1 07 4 01603	03481	1 07 4 01603	03482	1 07 4 01603	03489	1 07 4 01603	03490
		1 07 4 01603	03510	1 07 4 01603	03519	1 07 4 01603	03520	1 07 4 01603	03535
		1 07 4 01603	03946	1 07 4 01603	04004	1 07 4 01603	04007	1 07 4 01603	04047

ACCESO SECUNDARIO: PROVINCIA/DEPARTAMENTO/DISTRITO

0 SANTA FE 1 07 4 01603	04320	16 ROSARIO 1 08 1 01603	03103	03 ROSARIO					
0 SANTA FE 0 02 0 01604 1 07 5 01604	03540 03554	16 ROSARIO 0 05 0 01604	03537	04 FUNES 0 05 0 01604	03538	0 05 0 01604	03539	1 07 4 01604	03513
0 SANTA FE 0 02 0 01605 1 07 4 01605	03526 03528	16 ROSARIO 0 05 0 01605	03525	05 ZAVALLA 0 05 0 01605	03527	0 06 0 01605	03524	0 18 0 01605	03529
0 SANTA FE 0 02 0 01606 0 05 0 01606	03582 04207	16 ROSARIO 0 05 0 01606	03559	06 PEREZ 0 05 0 01606	03560	0 05 0 01606	03581	0 05 0 01606	03896
0 SANTA FE 0 05 0 01607	03621	16 ROSARIO 0 05 0 01607	03637	07 SOLDINI 0 06 0 01607	03541				
0 SANTA FE 0 02 0 01608 0 05 0 01608 0 05 0 01608 0 06 0 01608 1 07 2 01608	03563 03553 03567 03744 03706	16 ROSARIO 0 02 0 01608 0 05 0 01608 0 05 0 01608 0 18 1 01608 1 07 3 01608	03564 03556 03585 03645 03683	08 VILLA GOBERNADOR GALVEZ 0 02 0 01608 0 05 0 01608 0 05 0 01608 1 07 2 01608	03545 03561 03592 03686	0 05 0 01608 0 05 0 01608 0 05 0 01608 1 07 2 01608	03256 03562 03606 03687	0 05 0 01608 0 05 0 01608 0 05 0 01608 1 07 2 01608	03552 03566 03647 03688
0 SANTA FE 0 02 0 01609 0 13 0 01609 0 18 2 01609	03599 03595 03610	16 ROSARIO 0 05 0 01609 0 13 0 01609 0 18 2 01609	03568 03596 03615	09 ALVEAR (ESTACION ALVEAR) 0 05 0 01609 0 18 2 01609 0 18 2 01609	03583 03604 03617	0 05 0 01609 0 18 2 01609 1 07 4 01609	03597 03605 03813	0 05 0 01609 0 18 2 01609	03598 03607
0 SANTA FE 0 02 0 01610 0 05 0 01610	03594 03632	16 ROSARIO 0 05 0 01610	03625	10 PIRERO (ESTACION ERASTO) 0 05 0 01610	03626	0 05 0 01610	03630	0 05 0 01610	03631
0 SANTA FE 0 05 0 01611	03642	16 ROSARIO 0 06 0 01611	03641	11 ALVAEZ 0 18 1 01611	03602	1 07 4 01611	03640		
0 SANTA FE 0 02 0 01612	03618	16 ROSARIO 0 02 0 01612	03638	12 PUEBLO MUROZ (ESTACION BENARD) 0 05 0 01612	03643				
0 SANTA FE 0 02 0 01613 0 18 0 01613	03629 03633	16 ROSARIO 0 05 0 01613 0 18 2 01613	03603 03634	13 ACENAL 0 05 0 01613	03627	0 05 0 01613	03628	0 05 0 01613	03852
0 SANTA FE 0 05 0 01614 0 18 1 01614	03608 03674	16 ROSARIO 0 05 0 01614	03609	14 CARMEN DEL SAUCE 0 05 0 01614	03729	0 05 0 01614	03730	0 18 0 01614	03731

INMUEBLES PROVINCIALES

ACCESO SECUNDARIO: PROVINCIA/DEPARTAMENTO/DISTRITO

0 SANTA FE 0 05 0 01615	03639	16 ROSARIO 0 05 0 01615	03644	15 CORONEL DOMINGUEZ 0 18 1 01615	03678				
0 SANTA FE 0 02 0 01616 0 06 0 01616 1 07 1 01616	03700 03704 03699	16 ROSARIO 0 02 0 01616 0 18 0 01616	03701 03695	16 VILLA AMELIA 0 05 0 01616 0 18 2 01616	03697 03696	0 05 0 01616 0 18 2 01616	03703 03705	0 06 0 01616 1 07 1 01616	03694 03698
0 SANTA FE 0 05 0 01617	03611	16 ROSARIO 0 18 0 01617	03612	17 GENERAL LAGOS (PUEBLO ESTHER) 1 07 1 01617	03863	1 07 1 01617	03864		
0 SANTA FE 0 05 0 01618 0 05 0 01618 1 07 4 01618	03724 03742 03721	16 ROSARIO 0 05 0 01618 0 06 0 01618 1 07 4 01618	03732 03722 03728	18 ARROYO SECO (PUEBLO AGUIRRE) (POSTA DE SAN MARTIN) 0 05 0 01618 0 06 0 01618	03733 03725	0 05 0 01618 0 18 1 01618	03734 03745	0 05 0 01618 0 18 2 01618	03737 03723
0 SANTA FE 0 02 0 01619 1 07 2 01619	03613 03708	16 ROSARIO 0 05 0 01619 1 07 2 01619	03614 03709	19 FIGHIERA 0 05 0 01619	03623	0 05 0 01619	03717	0 18 0 01619	03620
0 SANTA FE 0 02 0 01620 0 05 0 01620	03760 03855	16 ROSARIO 0 05 0 01620 0 18 2 01620	02286 03531	20 CORONEL BOGADO (ESTACION BOGADO) (PUEBLO NAVARRO) 0 05 0 01620 1 07 1 01620	03726 01776	0 05 0 01620	03738	0 05 0 01620	03739
0 SANTA FE 0 02 0 01621	03672	16 ROSARIO 0 05 0 01621	03622	21 ALBARELLOS 0 18 0 01621	03735	0 18 0 01621	03736		
0 SANTA FE 0 05 0 01622	03677	16 ROSARIO 0 18 1 01622	03720	22 PUEBLO URANGA (ESTACION URANGA) (PUEBLO BRITOS) 0 18 2 01622	03691				
0 SANTA FE 0 05 0 01623	03740	16 ROSARIO		23 ARMINDA					
0 SANTA FE 0 03 0 01624 0 03 0 01624 0 03 0 01624 0 03 0 01624 0 03 0 01624	03670 03679 03689 03710 03715	16 ROSARIO 0 03 0 01624 0 03 0 01624 0 03 0 01624 0 03 0 01624 0 03 0 01624	03671 03680 03690 03711 03716	24 ISLAS DEL DEPARTAMENTO ROSARIO 0 03 0 01624 0 03 0 01624 0 03 0 01624 0 03 0 01624 0 03 0 01624 0 03 0 01624	03673 03681 03692 03712 03718	0 03 0 01624 0 03 0 01624 0 03 0 01624 0 03 0 01624 0 03 0 01624	03675 03682 03693 03713 03719	0 03 0 01624 0 03 0 01624 0 03 0 01624 0 03 0 01624	03676 03685 03707 03714
0 SANTA FE 0 05 0 01625	03616	16 ROSARIO		25 PUEBLO ESTHER					

INMUEBLES PROVINCIALES

CUADRO RESUMEN: PROVINCIA/DEPARTAMENTO/DISTRITO

PROVINCIA	DEPARTAMENTO	DISTRITO	TOTAL
0	SANTA FE	16 ROSARIO	
		01 IBARLUCEA	1
		02 GRANADERO BAIGORRIA (PAGANINI)	10
		03 ROSARIO	447
		04 FUNES	6
		05 ZAVALLA	6
		06 PEREZ	6
		07 SOLDINI	3
		08 VILLA GOBERNADOR GALVEZ	22
		09 ALVEAR (ESTACION ALVEAR)	14
		10 PIRERO (ESTACION ERASTO)	6
		11 ALVAREZ	4
		12 PUEBLO MUROZ (ESTACION BENARD)	3
		13 ACEBAL	7
		14 CARMEN DEL SAUCE	6
		15 CORONEL DOMINGUEZ	3
		16 VILLA AMELIA	11
		17 GENERAL LAGOS (PUEBLO ESTHER)	4
		18 ARROYO SECO (PUEBLO AGUIRRE) (POSTA DE SAN MARTIN)	12
		19 FIGHIERA	7
		20 CORDONEL BUGADO (ESTACION BOGADO) (PUEBLO NAVARRO)	8
		21 ALBARELLOS	4
		22 PUEBLO URANGA (ESTACION URANGA) (PUEBLO BRITOS)	3
		23 ARMINDA	1
		24 ISLAS DEL DEPARTAMENTO ROSARIO	24
		25 PUEBLO ESTHER	1
----- TOTAL DEPARTAMENTO 16			619

ANEXO 0

LISTADO SINTETICO DE FICHAS POR

CLASIFICACION PRESUPUESTARIA

INSTITUCIONAL

INMUEBLES PROVINCIALES

ACCESO SECUNDARIO: CARACTER/JURISDICCION/ORGANISMO DESCENTRALIZADO

U ADMINISTRACION CENTRAL	02 MINISTERIO DE GOBIERNO, JUSTICIA Y CULTO		
0020 0 16 02 03573	*0020* 0 16 03 03071	*0020* 0 16 03 03074	*0020* 0 16 03 03080
0020 0 16 03 03094	*0020* 0 16 03 03105	*0020* 0 16 03 03121	*0020* 0 16 03 03131
0020 0 16 03 03134	*0020* 0 16 03 03135	*0020* 0 16 03 03137	*0020* 0 16 03 03138
0020 0 16 03 03164	*0020* 0 16 03 03177	*0020* 0 16 03 03178	*0020* 0 16 03 03179
0020 0 16 03 03242	*0020* 0 16 03 03267	*0020* 0 16 03 03273	*0020* 0 16 03 03285
0020 0 16 03 03267	*0020* 0 16 03 03293	*0020* 0 16 03 03391	*0020* 0 16 03 03395
0020 0 16 03 03414	*0020* 0 16 03 03415	*0020* 0 16 03 03437	*0020* 0 16 03 03433
0020 0 16 03 03468	*0020* 0 16 03 03474	*0020* 0 16 03 03743	*0020* 0 16 04 03540
0020 0 16 06 03582	*0020* 0 16 08 03563	*0020* 0 16 08 03564	*0020* 0 16 08 03565
0020 0 16 10 03594	*0020* 0 16 12 03618	*0020* 0 16 12 03638	*0020* 0 16 13 03629
0020 0 16 16 03701	*0020* 0 16 19 03613	*0020* 0 16 20 03760	*0020* 0 16 21 03672
U ADMINISTRACION CENTRAL	03 MRIO. DE AGRICULTURA, GANADERIA, IND. Y COM.		
0030 0 16 24 03670	*0030* 0 16 24 03671	*0030* 0 16 24 03673	*0030* 0 16 24 03675
0030 0 16 24 03679	*0030* 0 16 24 03680	*0030* 0 16 24 03681	*0030* 0 16 24 03682
0030 0 16 24 03689	*0030* 0 16 24 03690	*0030* 0 16 24 03692	*0030* 0 16 24 03693
0030 0 16 24 03710	*0030* 0 16 24 03711	*0030* 0 16 24 03712	*0030* 0 16 24 03713
0030 0 16 24 03715	*0030* 0 16 24 03716	*0030* 0 16 24 03718	*0030* 0 16 24 03719
U ADMINISTRACION CENTRAL	05 MINISTERIO DE EDUCACION		
0050 0 16 01 03558	*0050* 0 16 02 03570	*0050* 0 16 02 03572	*0050* 0 16 02 03575
0050 0 16 03 03072	*0050* 0 16 03 03073	*0050* 0 16 03 03076	*0050* 0 16 03 03078
0050 0 16 03 03081	*0050* 0 16 03 03082	*0050* 0 16 03 03083	*0050* 0 16 03 03085
0050 0 16 03 03087	*0050* 0 16 03 03088	*0050* 0 16 03 03089	*0050* 0 16 03 03090
0050 0 16 03 03092	*0050* 0 16 03 03102	*0050* 0 16 03 03106	*0050* 0 16 03 03130
0050 0 16 03 03136	*0050* 0 16 03 03149	*0050* 0 16 03 03150	*0050* 0 16 03 03151
0050 0 16 03 03154	*0050* 0 16 03 03155	*0050* 0 16 03 03157	*0050* 0 16 03 03158
0050 0 16 03 03160	*0050* 0 16 03 03161	*0050* 0 16 03 03173	*0050* 0 16 03 03165
0050 0 16 03 03168	*0050* 0 16 03 03172	*0050* 0 16 03 03162	*0050* 0 16 03 03174
0050 0 16 03 03180	*0050* 0 16 03 03179	*0050* 0 16 03 03173	*0050* 0 16 03 03195
0050 0 16 03 03197	*0050* 0 16 03 03198	*0050* 0 16 03 03190	*0050* 0 16 03 03195
0050 0 16 03 03206	*0050* 0 16 03 03207	*0050* 0 16 03 03208	*0050* 0 16 03 03204
0050 0 16 03 03212	*0050* 0 16 03 03213	*0050* 0 16 03 03208	*0050* 0 16 03 03209
0050 0 16 03 03243	*0050* 0 16 03 03244	*0050* 0 16 03 03214	*0050* 0 16 03 03216
0050 0 16 03 03278	*0050* 0 16 03 03280	*0050* 0 16 03 03274	*0050* 0 16 03 03275
0050 0 16 03 03296	*0050* 0 16 03 03298	*0050* 0 16 03 03288	*0050* 0 16 03 03292
0050 0 16 03 03302	*0050* 0 16 03 03303	*0050* 0 16 03 03299	*0050* 0 16 03 03300
0050 0 16 03 03307	*0050* 0 16 03 03308	*0050* 0 16 03 03304	*0050* 0 16 03 03305
0050 0 16 03 03313	*0050* 0 16 03 03309	*0050* 0 16 03 03309	*0050* 0 16 03 03311
0050 0 16 03 03324	*0050* 0 16 03 03314	*0050* 0 16 03 03315	*0050* 0 16 03 03317
0050 0 16 03 03331	*0050* 0 16 03 03327	*0050* 0 16 03 03328	*0050* 0 16 03 03317
0050 0 16 03 03334	*0050* 0 16 03 03332	*0050* 0 16 03 03328	*0050* 0 16 03 03329
0050 0 16 03 03340	*0050* 0 16 03 03335	*0050* 0 16 03 03333	*0050* 0 16 03 03336
0050 0 16 03 03340	*0050* 0 16 03 03345	*0050* 0 16 03 03378	*0050* 0 16 03 03384
0050 0 16 03 03348	*0050* 0 16 03 03399	*0050* 0 16 03 03378	*0050* 0 16 03 03384
0050 0 16 03 03405	*0050* 0 16 03 03408	*0050* 0 16 03 03401	*0050* 0 16 03 03403
0050 0 16 03 03414	*0050* 0 16 03 03420	*0050* 0 16 03 03410	*0050* 0 16 03 03417
0050 0 16 03 03426	*0050* 0 16 03 03427	*0050* 0 16 03 03421	*0050* 0 16 03 03422
0050 0 16 03 03434	*0050* 0 16 03 03427	*0050* 0 16 03 03428	*0050* 0 16 03 03422
0050 0 16 03 03444	*0050* 0 16 03 03436	*0050* 0 16 03 03440	*0050* 0 16 03 03429
	0050 0 16 03 03445	*0050* 0 16 03 03443	*0050* 0 16 03 03441
		0050 0 16 03 03443	*0050* 0 16 03 03441
		0050 0 16 03 03463	*0050* 0 16 03 03466
			0050 0 16 03 03466
			0050 0 16 03 03467

ACCESO SECUNDARIO: CARACTER/JURISDICCION/ORGANISMO DESCENTRALIZADO

U ADMINISTRACION CENTRAL		05 MINISTERIO DE EDUCACION							
0050	0 16 03 03473	*0050*	0 16 05 03483	*0050*	0 16 03 03484	*0050*	0 16 03 03485	*0050*	0 16 03 03486
0050	0 16 03 03487	*0050*	0 16 03 03488	*0050*	0 16 03 03492	*0050*	0 16 03 03493	*0050*	0 16 03 03494
0050	0 16 03 03495	*0050*	0 16 03 03496	*0050*	0 16 03 03497	*0050*	0 16 03 03498	*0050*	0 16 03 03502
0050	0 16 03 03505	*0050*	0 16 03 03506	*0050*	0 16 03 03509	*0050*	0 16 03 03511	*0050*	0 16 03 03512
0050	0 16 03 03514	*0050*	0 16 03 03515	*0050*	0 16 03 03516	*0050*	0 16 03 03517	*0050*	0 16 03 03518
0050	0 16 03 03522	*0050*	0 16 03 03523	*0050*	0 16 03 03530	*0050*	0 16 03 03532	*0050*	0 16 03 03534
0050	0 16 03 03584	*0050*	0 16 03 03741	*0050*	0 16 03 03756	*0050*	0 16 03 03757	*0050*	0 16 03 03842
0050	0 16 03 04035	*0050*	0 16 03 04071	*0050*	0 16 03 04077	*0050*	0 16 03 04326	*0050*	0 16 03 04329
0050	0 16 04 03537	*0050*	0 16 04 03538	*0050*	0 16 04 03539	*0050*	0 16 05 03525	*0050*	0 16 05 03527
0050	0 16 06 03559	*0050*	0 16 06 03560	*0050*	0 16 06 03581	*0050*	0 16 06 03896	*0050*	0 16 06 04207
0050	0 16 07 03621	*0050*	0 16 07 03637	*0050*	0 16 08 03256	*0050*	0 16 08 03552	*0050*	0 16 08 03553
0050	0 16 08 03556	*0050*	0 16 08 03561	*0050*	0 16 08 03562	*0050*	0 16 08 03566	*0050*	0 16 08 03567
0050	0 16 08 03585	*0050*	0 16 09 03597	*0050*	0 16 08 03606	*0050*	0 16 08 03647	*0050*	0 16 09 03568
0050	0 16 09 03583	*0050*	0 16 10 03631	*0050*	0 16 09 03598	*0050*	0 16 10 03625	*0050*	0 16 10 03626
0050	0 16 10 03650	*0050*	0 16 10 03632	*0050*	0 16 10 03632	*0050*	0 16 11 03642	*0050*	0 16 10 03626
0050	0 16 13 03603	*0050*	0 16 13 03627	*0050*	0 16 13 03628	*0050*	0 16 11 03642	*0050*	0 16 12 03643
0050	0 16 14 03609	*0050*	0 16 14 03729	*0050*	0 16 14 03730	*0050*	0 16 13 03852	*0050*	0 16 14 03608
0050	0 16 16 03697	*0050*	0 16 16 03703	*0050*	0 16 17 03611	*0050*	0 16 15 03639	*0050*	0 16 15 03644
0050	0 16 18 03733	*0050*	0 16 18 03734	*0050*	0 16 18 03737	*0050*	0 16 18 03724	*0050*	0 16 18 03732
0050	0 16 19 03623	*0050*	0 16 19 03717	*0050*	0 16 20 02284	*0050*	0 16 18 03742	*0050*	0 16 19 03614
0050	0 16 20 03739	*0050*	0 16 20 03855	*0050*	0 16 21 03622	*0050*	0 16 20 03726	*0050*	0 16 20 03738
0050	0 16 25 03616					*0050*	0 16 22 03677	*0050*	0 16 23 03740
U ADMINISTRACION CENTRAL		06 MINISTERIO DE SALUD Y MEDIO AMBIENTE							
0060	0 16 02 03571	*0060*	0 16 03 03077	*0060*	0 16 03 03122	*0060*	0 16 03 03254	*0060*	0 16 03 03335
0060	0 16 03 03377	*0060*	0 16 03 03379	*0060*	0 16 03 03393	*0060*	0 16 03 03464	*0060*	0 16 03 03471
0060	0 16 03 03521	*0060*	0 16 03 04206	*0060*	0 16 05 03524	*0060*	0 16 07 03541	*0060*	0 16 08 03744
0060	0 16 11 03641	*0060*	0 16 16 03694	*0060*	0 16 16 03704	*0060*	0 16 18 03722	*0060*	0 16 18 03725
U ADMINISTRACION CENTRAL		08 SEC. DE ESTADO DE TRABAJO Y SEGURIDAD SOCIAL							
0080	0 16 03 03153								
U ADMINISTRACION CENTRAL		10 PODER JUDICIAL							
0100	0 16 03 03319								
U ADMINISTRACION CENTRAL		12 FISCALIA DE ESTADO							
0120	0 16 03 03107								
U ADMINISTRACION CENTRAL		13 SECRETARIA DE ESTADO DE PROMOCION COMUNITARIA							
0130	0 16 03 03075	*0130*	0 16 03 03145	*0130*	0 16 03 03171	*0130*	0 16 03 03316	*0130*	0 16 03 03320
0130	0 16 03 03321	*0130*	0 16 03 03322	*0130*	0 16 03 03323	*0130*	0 16 03 03338	*0130*	0 16 03 03339
0130	0 16 03 03343	*0130*	0 16 03 03344	*0130*	0 16 03 03346	*0130*	0 16 03 03347	*0130*	0 16 03 03348
0130	0 16 03 03349	*0130*	0 16 03 03350	*0130*	0 16 03 03351	*0130*	0 16 03 03352	*0130*	0 16 03 03353
0130	0 16 03 03354	*0130*	0 16 03 03355	*0130*	0 16 03 03356	*0130*	0 16 03 03357	*0130*	0 16 03 03358
0130	0 16 03 03359	*0130*	0 16 03 03360	*0130*	0 16 03 03361	*0130*	0 16 03 03362	*0130*	0 16 03 03363
0130	0 16 03 03364	*0130*	0 16 03 03365	*0130*	0 16 03 03366	*0130*	0 16 03 03367	*0130*	0 16 03 03368
0130	0 16 03 03369	*0130*	0 16 03 03370	*0130*	0 16 03 03371	*0130*	0 16 03 03372	*0130*	0 16 03 03373
0130	0 16 03 03374	*0130*	0 16 03 03375	*0130*	0 16 03 03376	*0130*	0 16 03 03377	*0130*	0 16 03 03378
						0130	0 16 03 03394		

ACCESO SECUNDARIO: CARACTER/JURISDICCION/ORGANISMO DESCENTRALIZADO

0	ADMINISTRACION CENTRAL	13	SECRETARIA DE ESTADO DE PROMOCION COMUNITARIA		
0130	0 16 03 03499	*0130*	0 16 03 03557	*0130*	0 16 03 03586
0130	0 16 03 03584	*0130*	0 16 03 03590	*0130*	0 16 03 03591
0130	0 16 03 03648	*0130*	0 16 03 03649	*0130*	0 16 03 03650
0130	0 16 03 03653	*0130*	0 16 03 03654	*0130*	0 16 03 03655
0130	0 16 03 03658	*0130*	0 16 03 03659	*0130*	0 16 03 03660
0130	0 16 03 03665	*0130*	0 16 03 03664	*0130*	0 16 03 03665
0130	0 16 03 03668	*0130*	0 16 03 03669	*0130*	0 16 03 03943
0	ADMINISTRACION CENTRAL	18	DEPARTAMENTO DE PATRIMONIO		
0180	0 16 03 05070	*0180*	0 16 03 05108	*0180*	0 16 03 03126
0180	0 16 03 03147	*0180*	0 16 03 03148	*0180*	0 16 03 03503
0180	0 16 14 03731	*0180*	0 16 16 03695	*0180*	0 16 17 03612
0180	0 16 21 03736				
0181	0 16 03 03096	*0181*	0 16 05 03128	*0181*	0 16 03 03334
0181	0 16 03 03533	*0181*	0 16 08 03645	*0181*	0 16 11 03602
0181	0 16 18 03745	*0181*	0 16 22 03720		
0182	0 16 03 03142	*0182*	0 16 03 03389	*0182*	0 16 03 03396
0182	0 16 09 03604	*0182*	0 16 09 03605	*0182*	0 16 09 03607
0182	0 16 09 03617	*0182*	0 16 13 03634	*0182*	0 16 16 03696
0182	0 16 20 03531	*0182*	0 16 22 03691		
1	ORGANISMOS DESCENTRALIZADOS	04	MINISTERIO DE HACIENDA Y FINANZAS		
1043	0 16 03 03167				
1	ORGANISMOS DESCENTRALIZADOS	07	MRIO. DE OBRAS, SERVICIOS PUBLICOS Y VIVIENDA		
1071	0 16 03 03684	*1071*	0 16 16 03698	*1071*	0 16 16 03699
1071	0 16 20 01776				
1	ORGANISMOS DESCENTRALIZADOS	07	MRIO. DE OBRAS, SERVICIOS PUBLICOS Y VIVIENDA		
1072	0 16 03 03123	*1072*	0 16 03 03272	*1072*	0 16 03 03416
1072	0 16 08 03688	*1072*	0 16 08 03706	*1072*	0 16 19 03708
1	ORGANISMOS DESCENTRALIZADOS	07	MRIO. DE OBRAS, SERVICIOS PUBLICOS Y VIVIENDA		
1073	0 16 02 03577	*1073*	0 16 02 03578	*1073*	0 16 02 03579
1073	0 16 03 00012	*1073*	0 16 03 03042	*1073*	0 16 03 03098
1073	0 16 03 03114	*1073*	0 16 03 03115	*1073*	0 16 03 03392
1073	0 16 03 03500	*1073*	0 16 08 03683		
				3	SERVICIO DE CATASTRO E INFORMACION
				1	DIRECCION PCIAL DE VIALIDAD
				1071	0 16 17 03863
				1071	0 16 17 03864
				2	DIR. PCIAL DE VIVIENDA Y URBANISMO
				1072	0 16 08 03686
				1072	0 16 19 03709
				3	DIREC. PCIAL DE OBRAS SANITARIAS
				1073	0 16 02 03580
				1073	0 16 03 00809
				1073	0 16 03 03100
				1073	0 16 03 03472

INMUEBLES PROVINCIALES

CUADRO RESUMEN: CARACTER/JURISDICCION/ORGANISMO DESCENTRALIZADO
DEPARTAMENTO: 16

0 ADMINISTRACION CENTRAL	02 MINISTERIO DE GOBIERNO, JUSTICIA Y CULTO	54
	03 MPIO. DE AGRICULTURA, GANADERIA, IND. Y COM.	24
	05 MINISTERIO DE EDUCACION	246
	06 MINISTERIO DE SALUD Y MEDIO AMBIENTE	20
	08 SEC. DE ESTADO DE TRABAJO Y SEGURIDAD SOCIAL	1
	10 PODER JUDICIAL	1
	12 FISCALIA DE ESTADO	1
	13 SECRETARIA DE ESTADD DE PROMOCION COMUNITARIA	80
	18 DEPARTAMENTO DE PATRIMONIO	45

INMUEBLES PROVINCIALES

CUADRO RESUMEN: CARACTER/JURISDICCION/ORGANISMO DESCENTRALIZADO
DEPARTAMENTO: 16

1	ORGANISMOS DESCENTRALIZADOS	04	MINISTERIO DE HACIENDA Y FINANZAS	3	SERVICIO DE CATASTRO E INFORMACION	1
					TOTAL JURISDICCION	1
		07	MUNICIPIO DE OBRAS, SERVICIOS PUBLICOS Y VIVIENDA	1	DIRECCION PCIAL DE VIALIDAD	6
				2	DIR. PCIAL DE VIVIENDA Y URBANISMO	9
				3	DIREC. PCIAL DE OBRAS SANITARIAS	17

ANEXO P

LISTADO SINTETICO DE CLAVE DE

INMUEBLES ORDENADO POR

NUMERO DE FICHAS

ACCESO SECUNDARIO: FICHA

FICHA			FICHA			FICHA			FICHA			FICHA					
1075	01603	*03397*	0060	01603	*03393*	0130	01603	*03394*	0020	01603	*03395*	0182	01603	*03396*	0020	01603	*03397*
0050	01603	*03398*	0050	01603	*03399*	0182	01603	*03400*	0050	01603	*03401*	0050	01603	*03402*	0050	01603	*03403*
0050	01603	*03405*	1074	01603	*03406*	1073	01603	*03407*	0050	01603	*03408*	1074	01603	*03409*	0050	01603	*03410*
1074	01603	*03411*	1074	01603	*03412*	1074	01603	*03413*	0050	01603	*03414*	0020	01603	*03415*	1072	01603	*03416*
0050	01603	*03417*	0050	01603	*03418*	0050	01603	*03419*	0050	01603	*03420*	0050	01603	*03421*	0050	01603	*03422*
0050	01603	*03423*	0182	01603	*03425*	0181	01603	*03431*	0020	01603	*03432*	0020	01603	*03433*	0050	01603	*03429*
0050	01603	*03430*	0050	01603	*03444*	1074	01603	*03438*	0050	01603	*03439*	0050	01603	*03440*	0050	01603	*03435*
0050	01603	*03436*	0050	01603	*03443*	0050	01603	*03445*	0050	01603	*03446*	0050	01603	*03447*	0020	01603	*03442*
0050	01603	*03443*	0050	01603	*03467*	1074	01603	*03475*	0060	01603	*03463*	0060	01603	*03464*	0130	01603	*03465*
0050	01603	*03466*	0020	01603	*03474*	1074	01603	*03476*	0060	01603	*03471*	1073	01603	*03472*	0050	01603	*03473*
0020	01603	*03474*	1074	01603	*03480*	1074	01603	*03482*	1074	01603	*03477*	1074	01603	*03478*	1074	01603	*03479*
1074	01603	*03480*	0050	01603	*03486*	0050	01603	*03487*	0050	01603	*03483*	0050	01603	*03484*	0050	01603	*03485*
0050	01603	*03482*	0050	01603	*03492*	0050	01603	*03493*	1074	01603	*03489*	1074	01603	*03490*	1074	01603	*03491*
0050	01603	*03498*	0050	01603	*03498*	0130	01603	*03499*	0050	01603	*03494*	0050	01603	*03495*	0050	01603	*03497*
0050	01603	*03505*	0050	01603	*03506*	0050	01603	*03507*	0050	01603	*03508*	1074	01603	*03509*	0050	01603	*03504*
1074	01604	*03513*	0050	01603	*03514*	0050	01603	*03515*	0050	01603	*03510*	0050	01603	*03511*	0050	01603	*03512*
1074	01603	*03519*	1074	01603	*03520*	0060	01603	*03521*	0050	01603	*03516*	0050	01603	*03517*	0050	01603	*03513*
0050	01605	*03525*	0020	01605	*03526*	0050	01605	*03527*	0050	01603	*03522*	0050	01603	*03523*	0060	01605	*03518*
0182	01620	*03531*	0050	01603	*03532*	0181	01603	*03533*	1074	01605	*03528*	0180	01605	*03529*	0050	01603	*03530*
0050	01604	*03537*	0050	01604	*03538*	0050	01604	*03539*	0050	01603	*03534*	1074	01603	*03535*	1074	01603	*03536*
0050	01608	*03553*	1075	01604	*03554*	0050	01608	*03555*	0020	01604	*03540*	0060	01607	*03541*	0050	01608	*03552*
0050	01606	*03560*	0050	01608	*03561*	0050	01608	*03562*	0130	01603	*03557*	0050	01601	*03558*	0050	01606	*03554*
0050	01608	*03566*	0050	01608	*03567*	0050	01609	*03568*	0020	01608	*03563*	0020	01608	*03564*	0020	01608	*03565*
0020	01602	*03573*	0050	01602	*03575*	1073	01602	*03577*	0060	01602	*03570*	0060	01602	*03571*	0050	01602	*03572*
0050	01606	*03581*	0020	01606	*03582*	0050	01609	*03583*	1073	01602	*03578*	1073	01602	*03579*	1073	01602	*03580*
0130	01603	*03587*	0130	01603	*03588*	0130	01603	*03589*	0050	01603	*03584*	0050	01608	*03585*	0130	01603	*03586*
0020	01610	*03594*	0130	01609	*03595*	0130	01603	*03596*	0130	01603	*03590*	0050	01603	*03591*	0050	01608	*03592*
0181	01611	*03602*	0050	01613	*03603*	0182	01609	*03604*	0050	01609	*03597*	0050	01609	*03598*	0020	01609	*03594*
0050	01614	*03608*	0050	01614	*03609*	0182	01609	*03610*	0182	01609	*03605*	0050	01608	*03606*	0182	01609	*03607*
0050	01619	*03614*	0182	01609	*03615*	0050	01625	*03616*	0182	01609	*03617*	0180	01617	*03612*	0020	01619	*03613*
0180	01619	*03620*	0050	01607	*03621*	0050	01621	*03622*	0050	01619	*03623*	0020	01617	*03618*	0130	01603	*03619*
0050	01610	*03626*	0050	01613	*03627*	0050	01613	*03628*	0182	01619	*03624*	0130	01603	*03624*	0050	01610	*03625*
0050	01610	*03632*	0180	01613	*03633*	0182	01613	*03634*	0020	01613	*03629*	0050	01610	*03630*	0050	01610	*03631*
1074	01611	*03640*	0060	01611	*03641*	0050	01611	*03642*	0050	01607	*03637*	0020	01612	*03629*	0050	01615	*03632*
0050	01608	*03647*	0130	01603	*03648*	0130	01603	*03649*	0050	01612	*03643*	0050	01612	*03638*	0050	01615	*03633*
0130	01603	*03653*	0130	01603	*03654*	0130	01603	*03655*	0130	01603	*03650*	0130	01603	*03639*	0130	01603	*03634*
0130	01603	*03659*	0130	01603	*03660*	0130	01603	*03661*	0130	01603	*03656*	0130	01603	*03640*	0130	01603	*03635*
0130	01603	*03665*	0130	01603	*03666*	0130	01603	*03667*	0130	01603	*03662*	0130	01603	*03641*	0130	01603	*03636*
0050	01624	*03671*	0020	01621	*03672*	0130	01603	*03668*	0130	01603	*03667*	0130	01603	*03642*	0130	01603	*03637*
0050	01622	*03677*	0181	01615	*03678*	0030	01624	*03673*	0181	01614	*03674*	0030	01624	*03669*	0030	01624	*03638*
1073	01624	*03683*	1071	01603	*03684*	0030	01624	*03679*	0030	01624	*03680*	0030	01624	*03675*	0030	01624	*03639*
0030	01624	*03689*	0030	01624	*03690*	0182	01622	*03685*	0030	01624	*03681*	0030	01624	*03681*	0030	01624	*03640*
0180	01616	*03695*	0182	01624	*03691*	0030	01624	*03692*	1072	01608	*03686*	1072	01608	*03687*	0030	01624	*03641*
0020	01616	*03701*	0050	01616	*03697*	0050	01616	*03699*	0030	01624	*03692*	0030	01624	*03692*	0060	01616	*03642*
1072	01619	*03708*	0050	01616	*03703*	0060	01610	*03704*	1071	01616	*03698*	0030	01624	*03705*	0020	01616	*03703*
0030	01624	*03714*	0030	01619	*03709*	0030	01624	*03710*	0182	01616	*03706*	0030	01624	*03711*	0030	01624	*03704*
0181	01622	*03720*	0030	01624	*03715*	0030	01624	*03716*	0030	01624	*03707*	0030	01624	*03712*	0030	01624	*03705*
			1074	01618	*03721*	0060	01618	*03722*	0050	01619	*03717*	0030	01624	*03718*	0030	01624	*03716*
									0182	01618	*03725*	0050	01618	*03724*	0060	01618	*03725*

INMUEBLES PROVINCIALES

ACCESO SECUNDARIO: FICHA

FICHA			FICHA			FICHA			FICHA			FICHA			FICHA		
0050	01620	*03726*	1074	01618	*03728*	0050	01614	*03729*	0050	01614	*03730*	0180	01614	*03731*	0050	01618	*03732*
0050	01618	*03733*	0050	01618	*03734*	0180	01621	*03735*	0180	01621	*03736*	0050	01618	*03737*	0050	01620	*03738*
0050	01620	*03739*	0050	01623	*03740*	0050	01603	*03741*	0050	01618	*03742*	0020	01603	*03743*	0060	01608	*03744*
0181	01618	*03745*	0050	01603	*03756*	0050	01603	*03757*	0020	01620	*03760*	1074	01609	*03813*	0050	01603	*03842*
0050	01613	*03852*	0050	01620	*03855*	1071	01617	*03863*	1071	01617	*03864*	0050	01606	*03896*	0130	01603	*03943*
1074	01603	*03946*	1074	01603	*04004*	1074	01603	*04007*	0050	01603	*04035*	1074	01603	*04047*	0050	01603	*04071*
0050	01603	*04077*	0060	01603	*04206*	0050	01606	*04207*	1074	01603	*04320*	0050	01603	*04326*	0050	01602	*04328*
0050	01603	*04329*															

ANEXO Q

NOMINA DE PROGRAMAS

Nomina de Programas - Funciones

Nombre del Programa	Funcion
CGB14AS CGB15AS	Acceso secundario por Naturaleza Juridica. Genera un listado de las claves de inmuebles para las distintas naturalezas juridicas. Se pueden listar todas las fichas existentes o realizar una seleccion por Departamentos.
CGB14AS CGB17AS	Acceso secundario por Grupo - Subgrupo. Genera un listado de las claves de inmuebles para los distintos grupos/subgrupos. Se pueden listar todas las fichas existentes o realizar una seleccion por Departamentos.
CGB14AS CGB18AS	Cuadro resumen de Grupo - Subgrupo. Genera un listado de la cantidad de fichas existentes para cada grupo/subgrupo. Se pueden listar todas las fichas existentes o realizar una seleccion por Departamentos.
CGB14AS CGB19AS	Acceso secundario por Partida - Subpartida. Genera un listado de las claves de inmuebles para cada partida/subpartida. Se pueden listar todas las fichas existentes o realizar una seleccion por Departamentos.
CGB14AS CGB20AS	Acceso secundario por Provincia - Departamento - Distrito. Genera un listado de las claves de inmuebles para las distintas provincia/departamento/distrito. Se pueden listar todas las fichas existentes o realizar una seleccion por Departamentos.
CGB14AS CGB21AS	Cuadro resumen de Provincia - Departamento - Distrito. Genera un listado de la cantidad de fichas existentes para cada departamento y distrito. Se pueden listar todas las fichas existentes o realizar una seleccion por Departamentos.
CGB14AS CGB22AS	Acceso secundario por Caracter - Jurisdiccion - Organismo Descentralizado. Genera un listado de las claves de inmuebles para los distintos caracter/jurisdiccion/organismos descentralizados. Se pueden listar todas las fichas existentes o realizar una seleccion por Departamentos.
CGB14AS CGB23AS	Cuadro resumen de Caracter - Jurisdiccion - Organismo Descentralizado. Genera un listado de la cantidad de fichas existentes para cada jurisdiccion. En el caso de caracter igual a '1' totaliza tambien por organismo descentralizado. Se pueden listar todas las fichas existentes o realizar una seleccion por Departamentos.
CGB14AS CGB24AS	Acceso secundario por Ficha. Genera un listado de las claves de inmuebles ordenado por el numero de ficha. Se pueden listar todas las fichas existentes o realizar una seleccion por Departamentos.

Nombre del Programa	Funcion
Continuacion	
CBB25BS	<p>Listado General de Fichas. Genera un Listado General de Fichas de inmuebles (2 fichas por hoja). Conteniendo los datos de:</p> <ul style="list-style-type: none"> - a) todas las fichas que existen - b) fichas que tengan determinado Car. / Jur. - c) fichas que tengan determinado Car. / Jur. / Org. - d) fichas que tengan determinada Prov. / Dpto. (ordenado por CAR - JUR - ORG. DESC.) <p>Segun se solicite. Las opciones 'a' y 'd' permiten listar los Inmuebles Compartidos, ejecutando posteriormente los programas CBB27AS y CBB30AS.</p>
CBB26AS CBB27BS	<p>Listado General de Fichas (con seleccion). Imprime Listado General de Fichas de Inmueble, (2 fichas por hoja). Se pueden seleccionar las fichas a listar de acuerdo a los siguientes criterios:</p> <ul style="list-style-type: none"> - a) Provincia; - b) Provincia - Departamento - Distrito; - c) Grupo; - d) Grupo - Subgrupo; o - e) Desde-hasta un numero de ficha determinado
CBB28AS	<p>Listado de Datos Complementarios. Imprime listado de datos complementarios con la informacion ingresada por usuarios del Departamento de Patrimonio. Los datos pueden listarse ordenados segun los siguientes criterios:</p> <ul style="list-style-type: none"> a) - por Car. - Jur. - Org. Desc. b) - por Pcia - Dpto - Dist. c) - por Numero de Ficha
CBB29AS CBB30AS	<p>Listado General de Fichas de Inmuebles Compartidos. Genera un listado general de fichas de los inmuebles compartidos (caracter=0, jurisdiccion=IE, organismo descentralizado=1). Se imprimen 2 fichas por hoja.</p>
CBB31AS CBB32AS	<p>Listado de los Datos de Afectacion del Inmueble. Genera un listado de los datos de afectacion de cada ficha de inmueble. Se deberan seleccionar los inmuebles que se desean listar, indicando el numero menor y el numero mayor de ficha a imprimir.</p>
CBB31AS CBB32BS	<p>Listado de los Datos de Afectacion del Inmueble. Genera un listado de los datos de afectacion de cada ficha de inmueble incluyendo los numeros de ficha que no esten cargados en la base de datos, en orden correlativo y hasta el numero de ficha especificado en el CBB31AS.</p>